

**PIANTA  
PIANO TERRA**

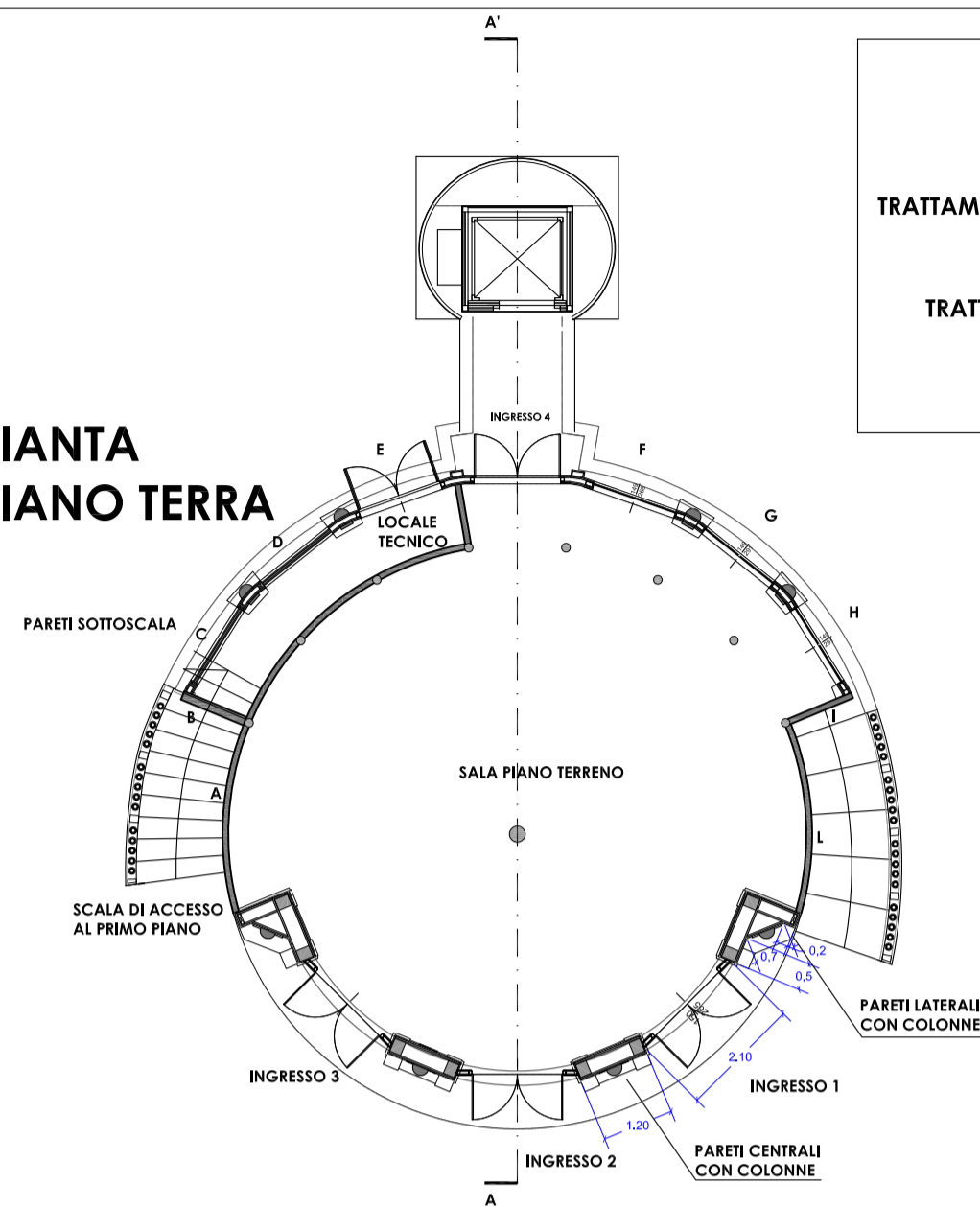

VOCE FC7  
VERNICIATURA DELLE PARTI IN LEGNO  
ESTERNE DEL FABBRICATO  
VOCE FC8  
TRATTAMENTO DI SUPERFICI IN LEGNO QUALI INTRADOSSI,  
SOFFITTI E TRAVI IN LEGNO LAMELLARE  
VOCE FC9  
TRATTAMENTO DELLE PAVIMENTAZIONI IN LEGNO  
INTERNE ED ESTERNE  
VOCE FC10  
VERNICIATURA DELLE PARTI IN FERRO

**PIANTA  
PRIMO PIANO**

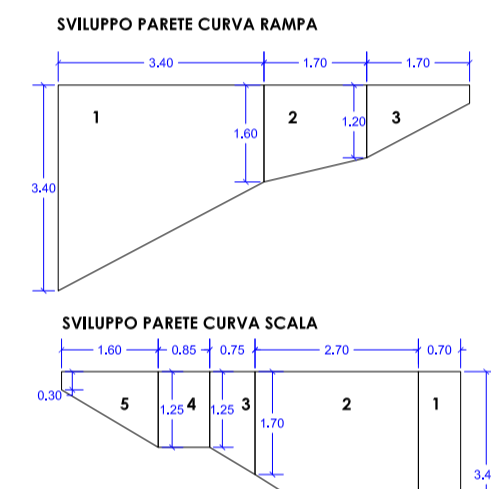
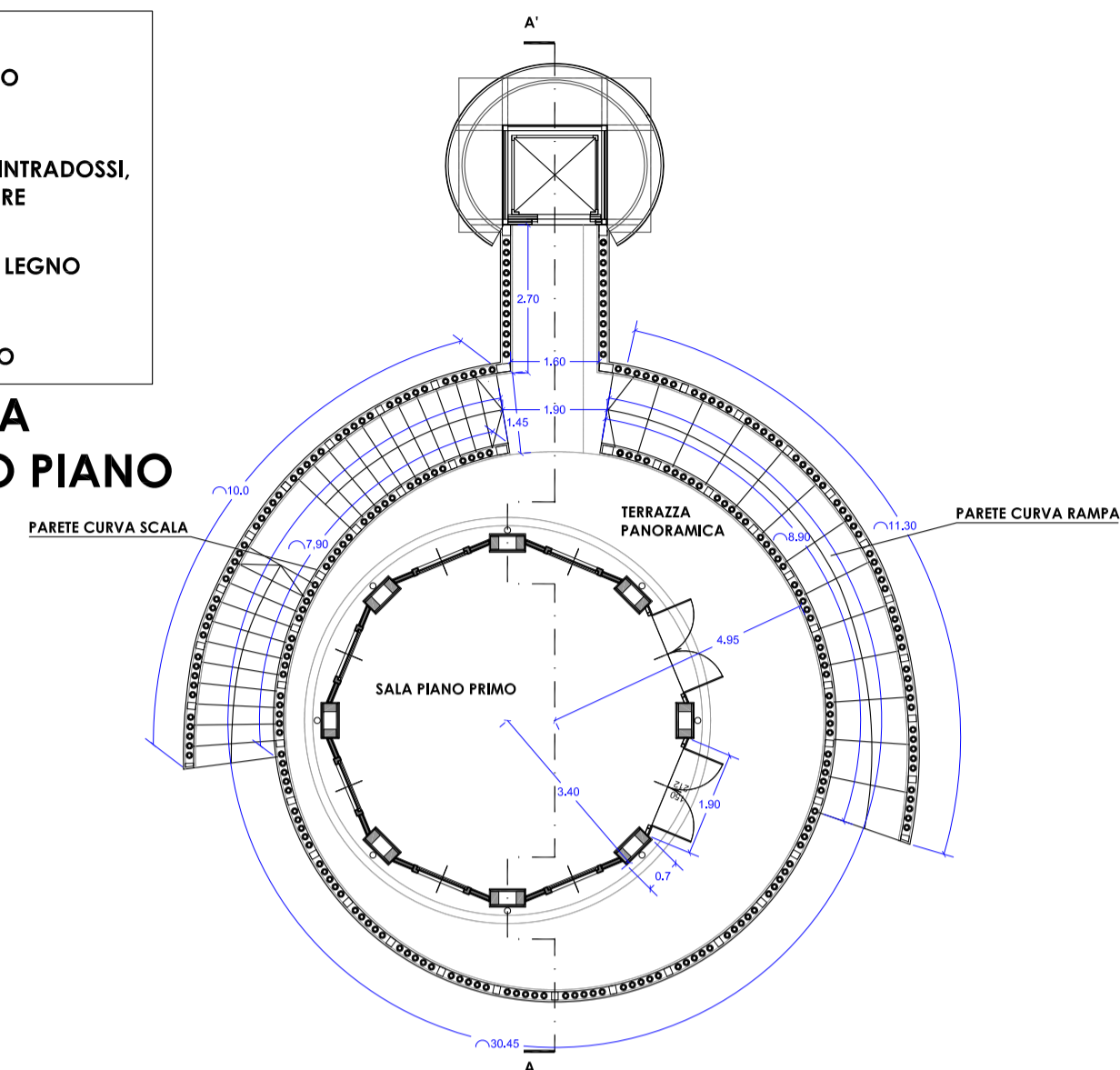

**PROSPETTO**

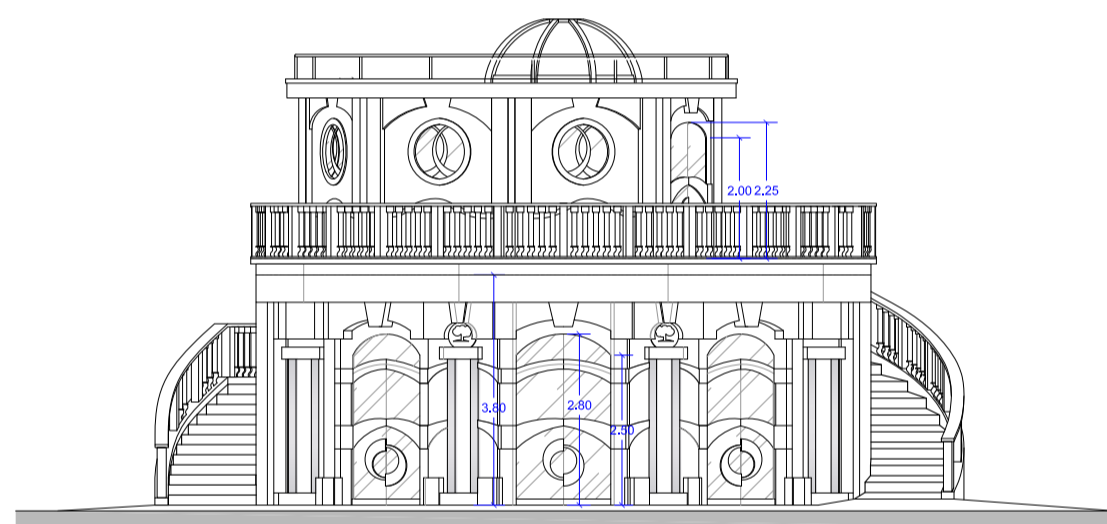

**SEZIONE A-A'**

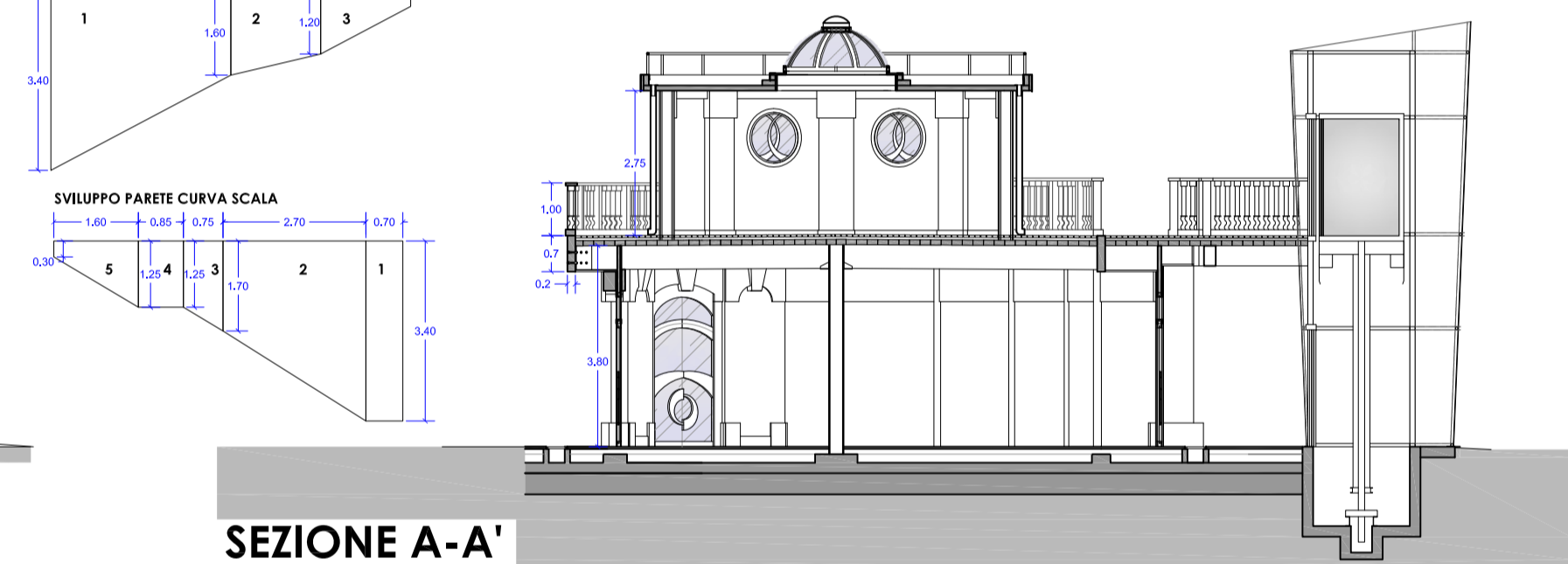

- FC4  
PULIZIA GRIGLIE PERIMENTRALI ACQUE  
METEORICHE
- FC2  
IMPERMEABILIZZAZIONE TETTO PIANO
- FC6  
COSTRUZIONE DELLA PAVIMENTAZIONE  
ANTISTANTE GLI INGRESSI DEL PIANO TERRENO
- RSS, RS6  
RICOSTRUZIONE SCALA DI ACCESSO AL PIANO PRIMO  
RICOSTRUZIONE RAMPA DI ACCESSO AL PIANO PRIMO

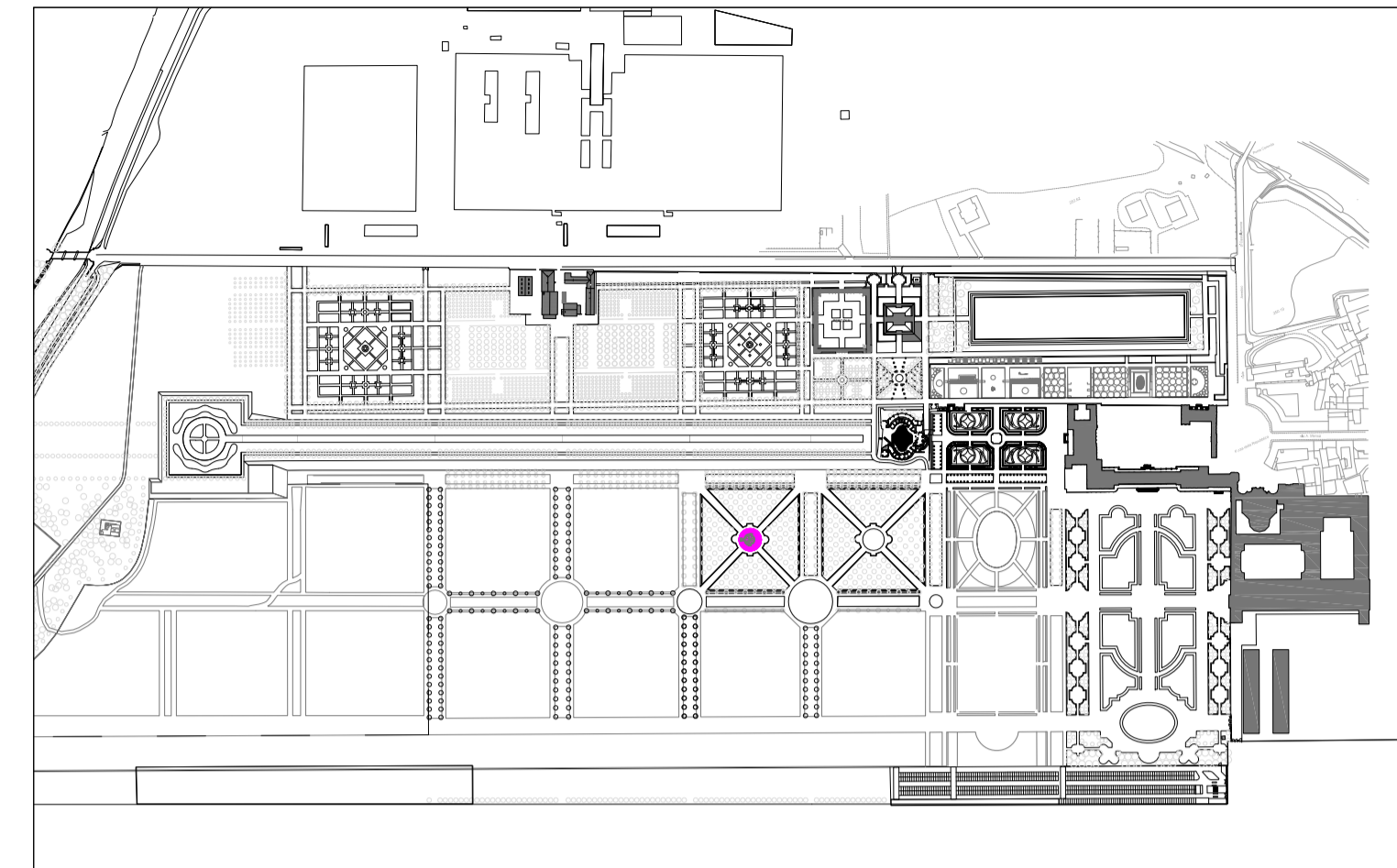

**La Venaria Reale** **RESIDENZE  
REALI  
SABAUDE**

**COMPLESSO ARCHITETTONICO  
DELLA REGGIA DI VENARIA  
E APPARTAMENTI DI VITTORIO EMANUELE II PRESSO  
BORGO CASTELLO DELLA MANDRIA**

**RIQUALIFICAZIONE FANTACASINO**

OGGETTO: TAVOLA 8  
FANTACASINO

PROGETTO  
ESECUTIVO

DATA: 07/2021

SCALA 1:100

RESPONSABILE DEL PROCEDIMENTO:  
arch. Maurizio Reggi

PROGETTO:  
arch. Diego Bernardi  
arch. Mariangela Mocciola

**PIANTA  
PIANO TERRA**

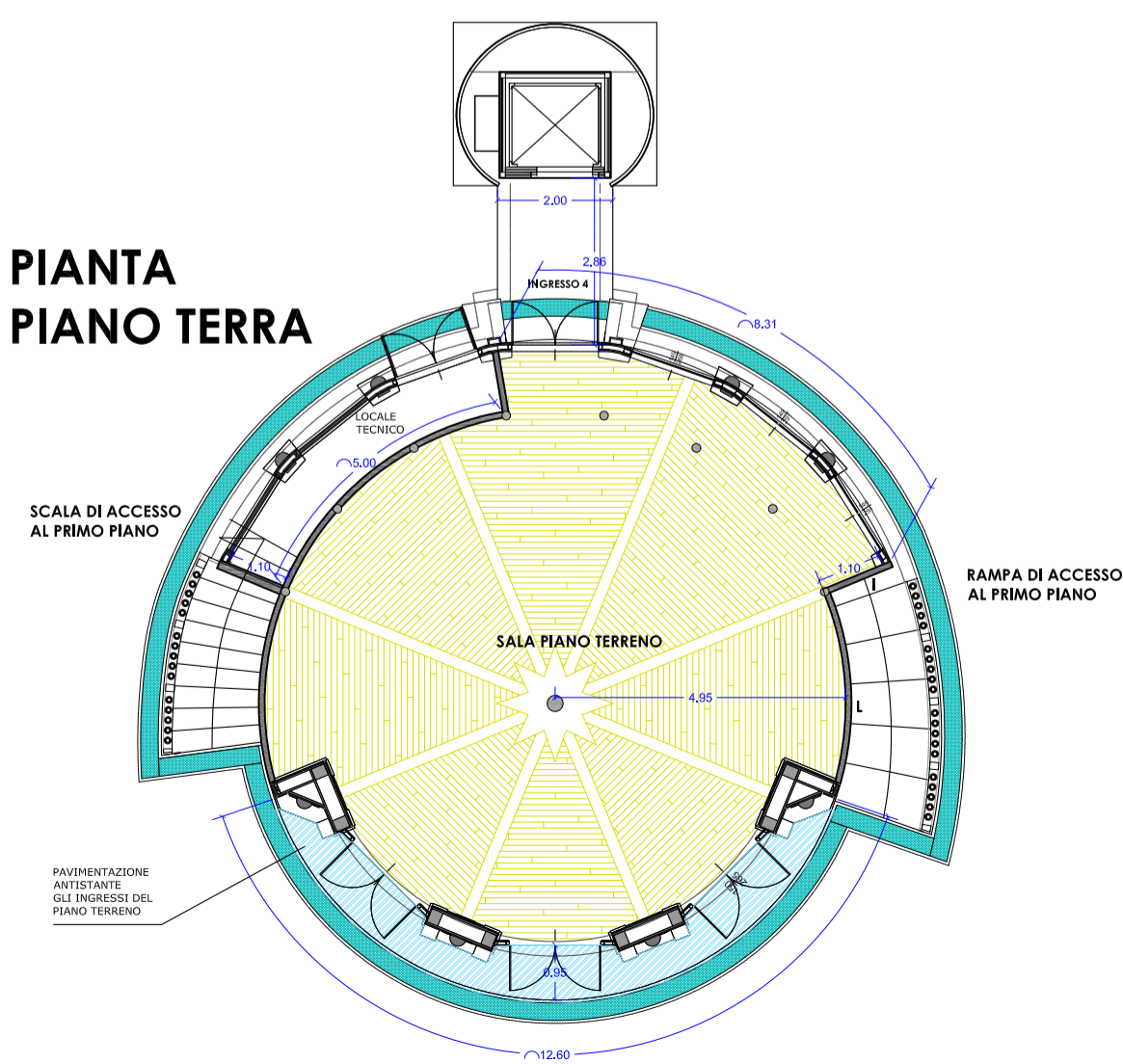

**PIANTA  
PRIMO PIANO**

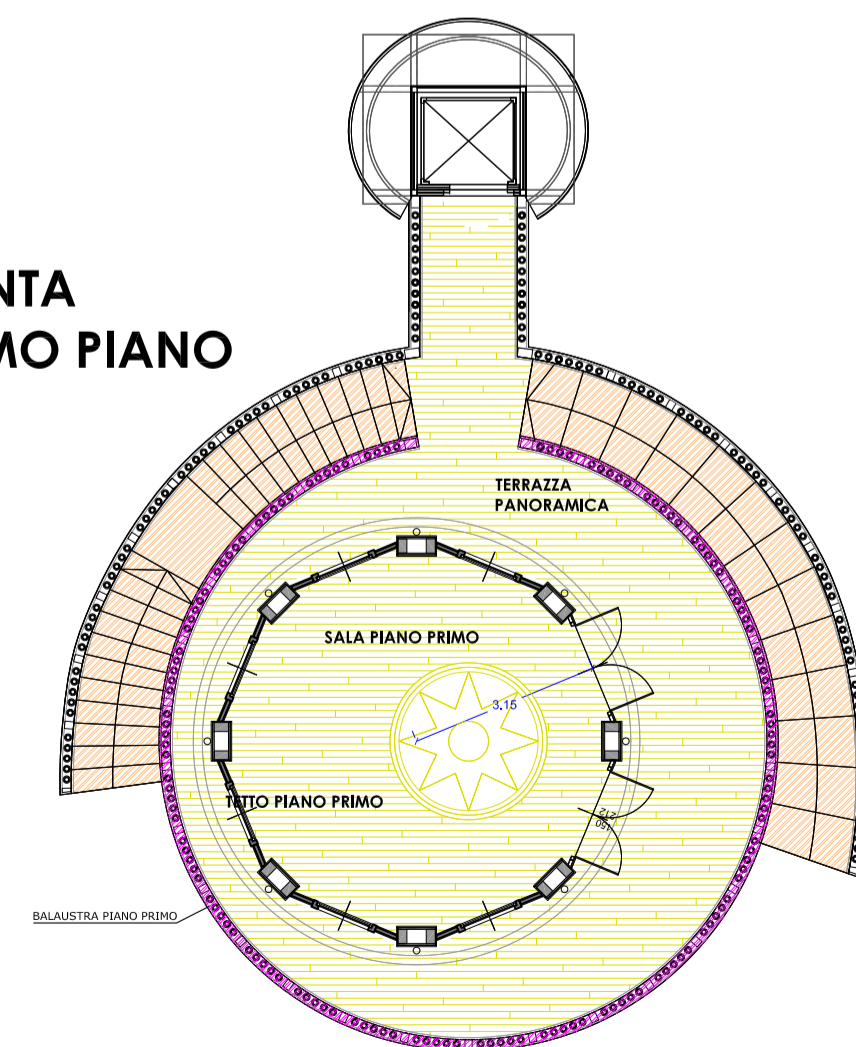

**PIANTA  
COPERTURA**

