

FRONTI EST, NORTH, WEST (6 - 8 - 10)

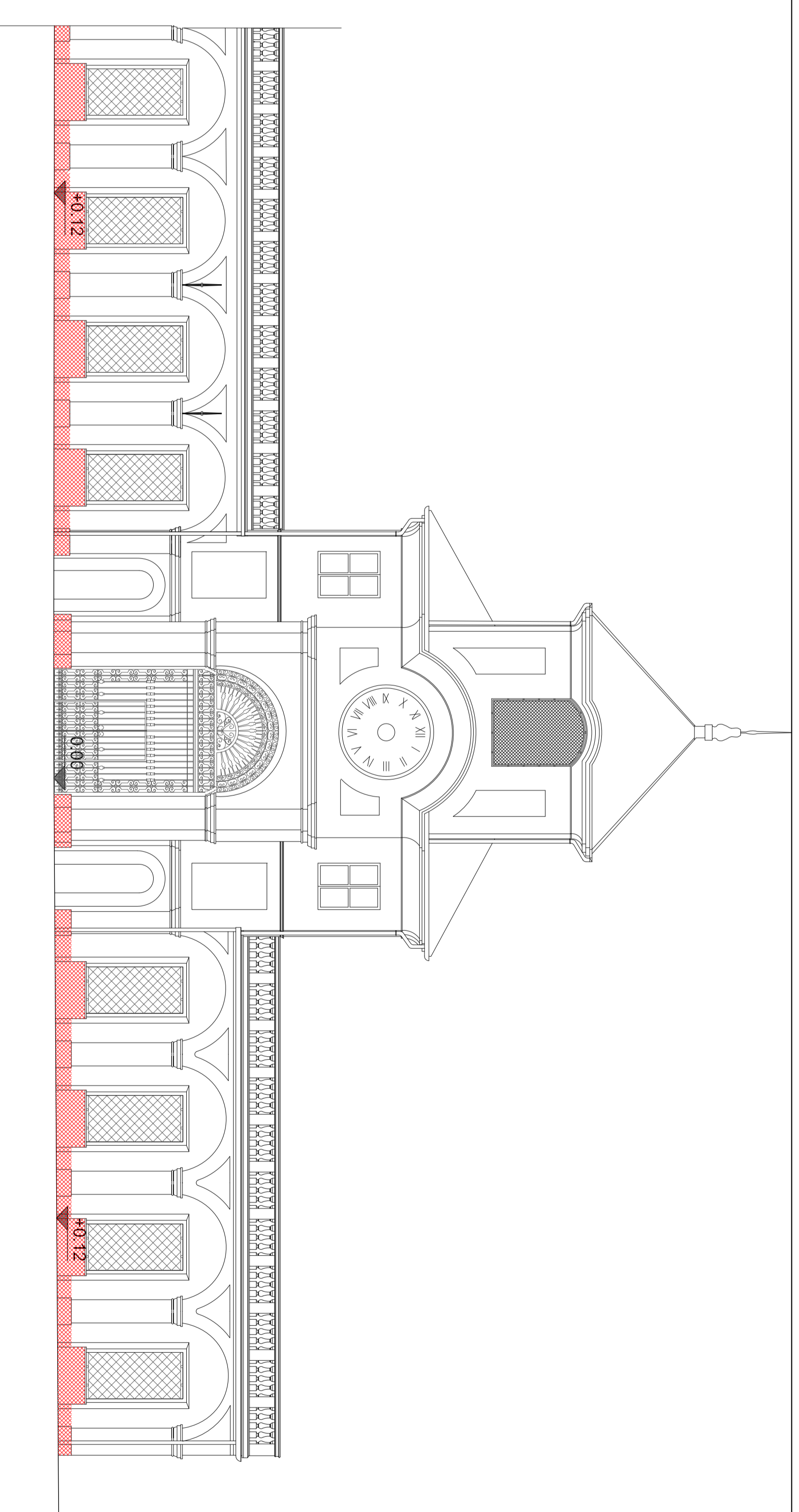

FRONTE OVEST (12)

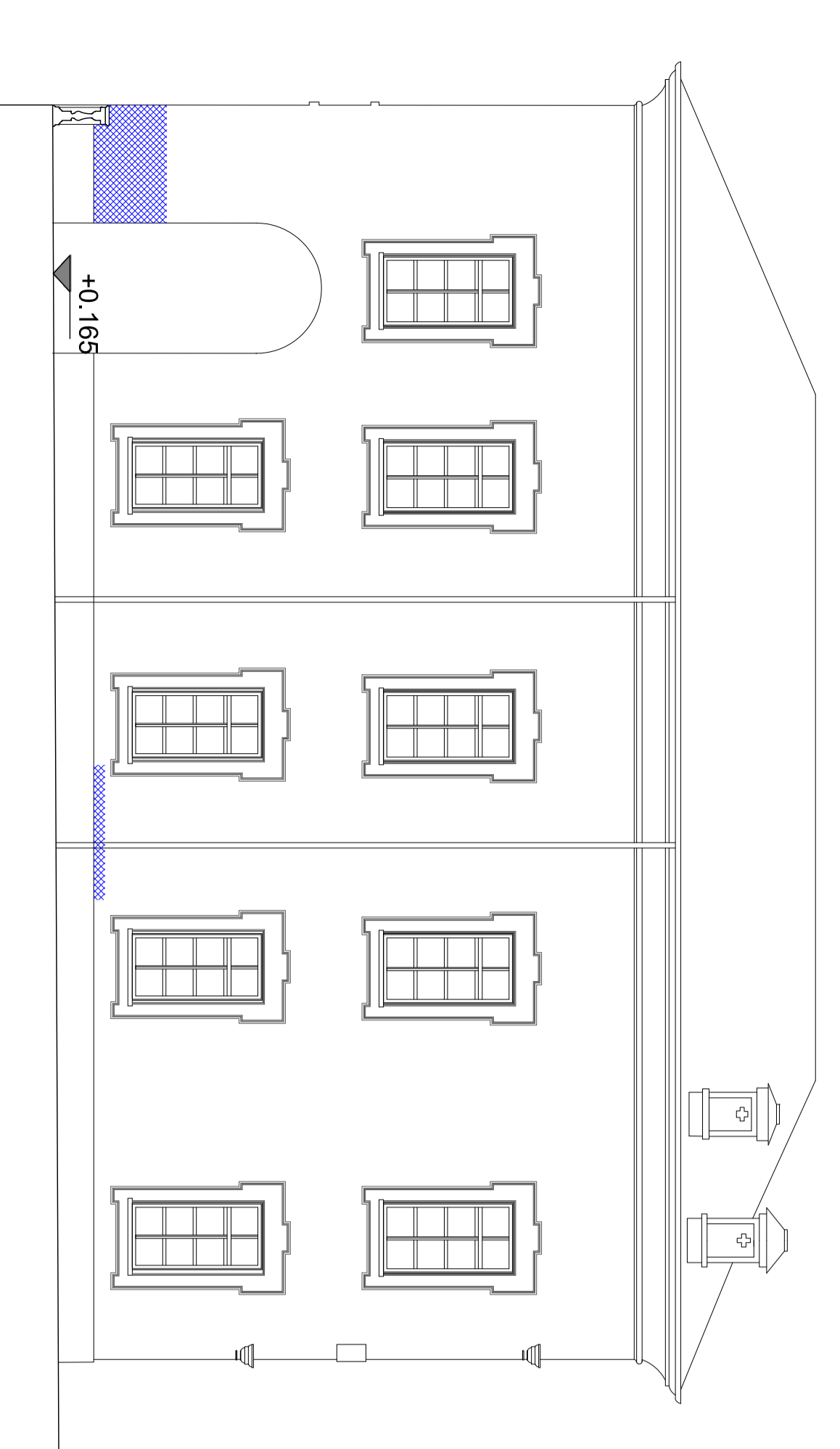

FRONTE OVEST (5)

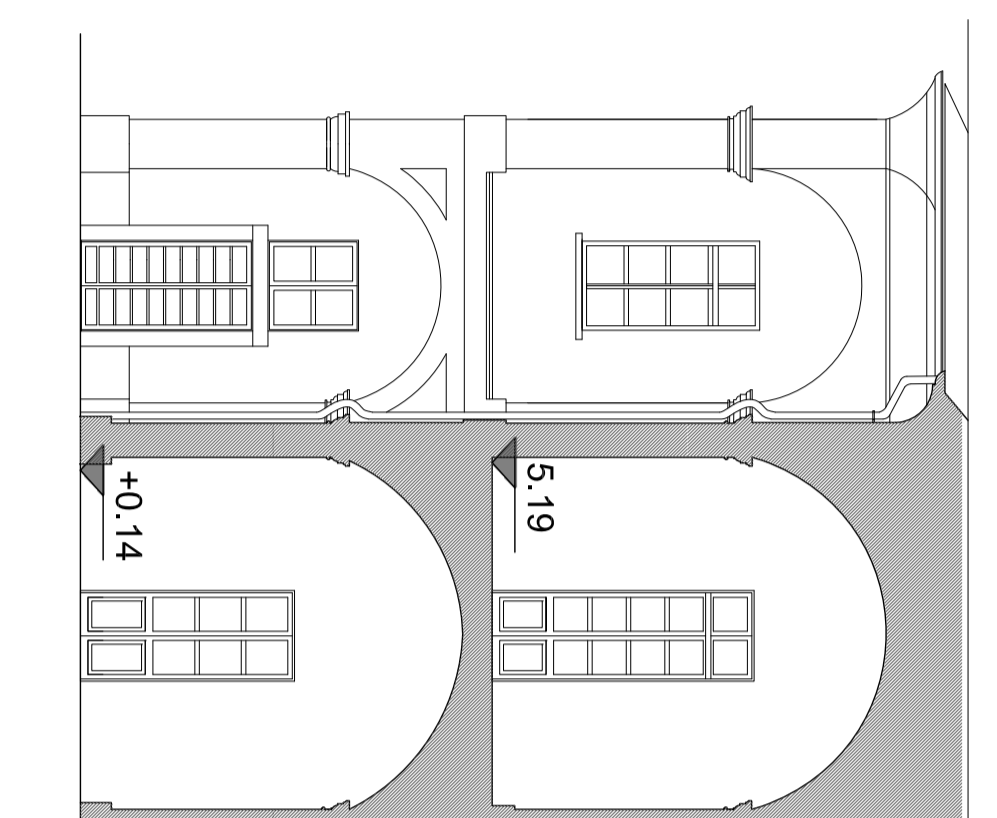

FRONTE EST (3)

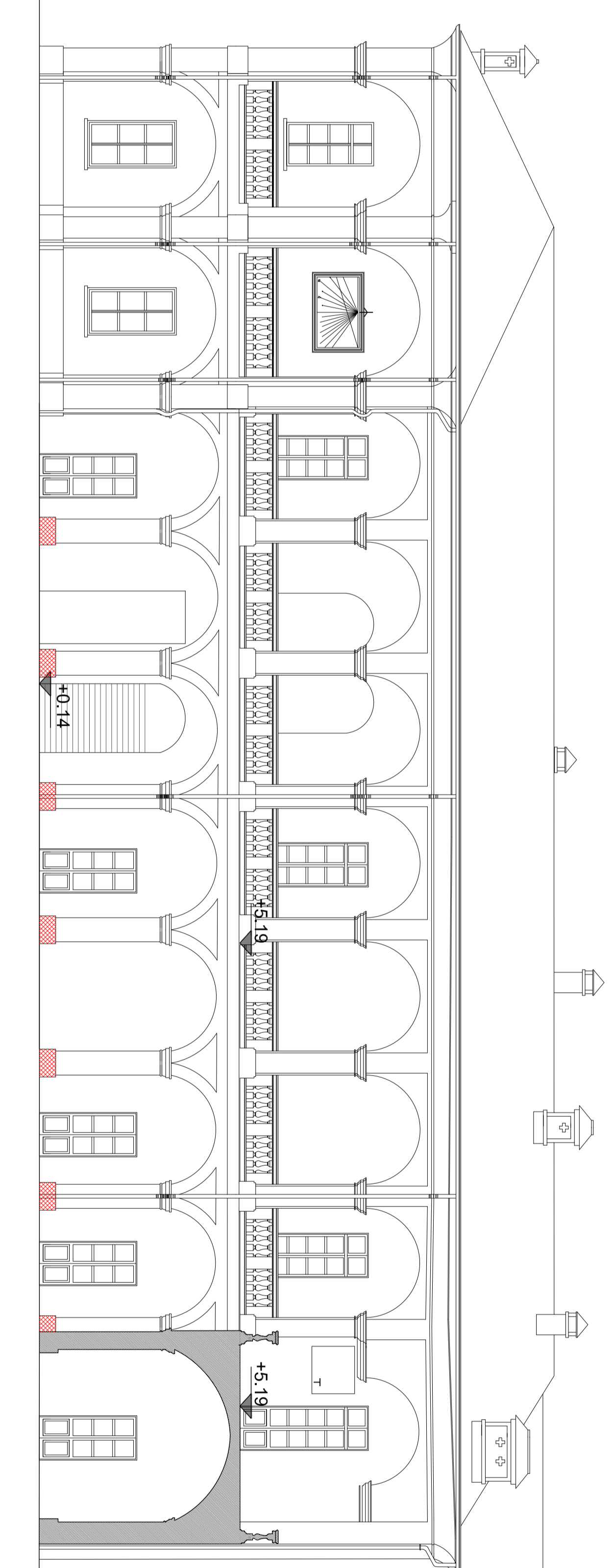

FRONTI SUD (4 - 2)

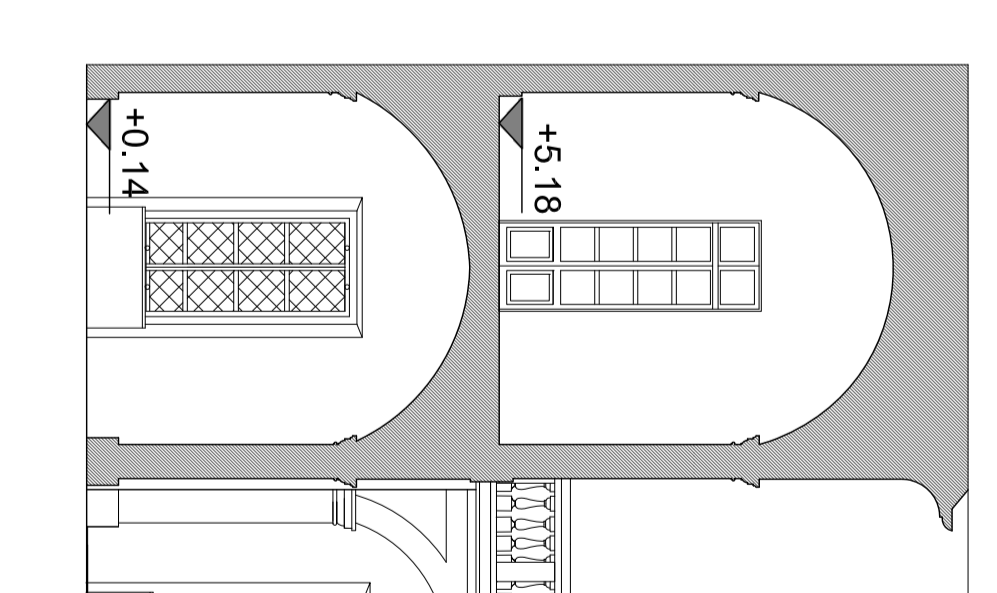

FRONTE OVEST (2)



FRONTE EST (7)

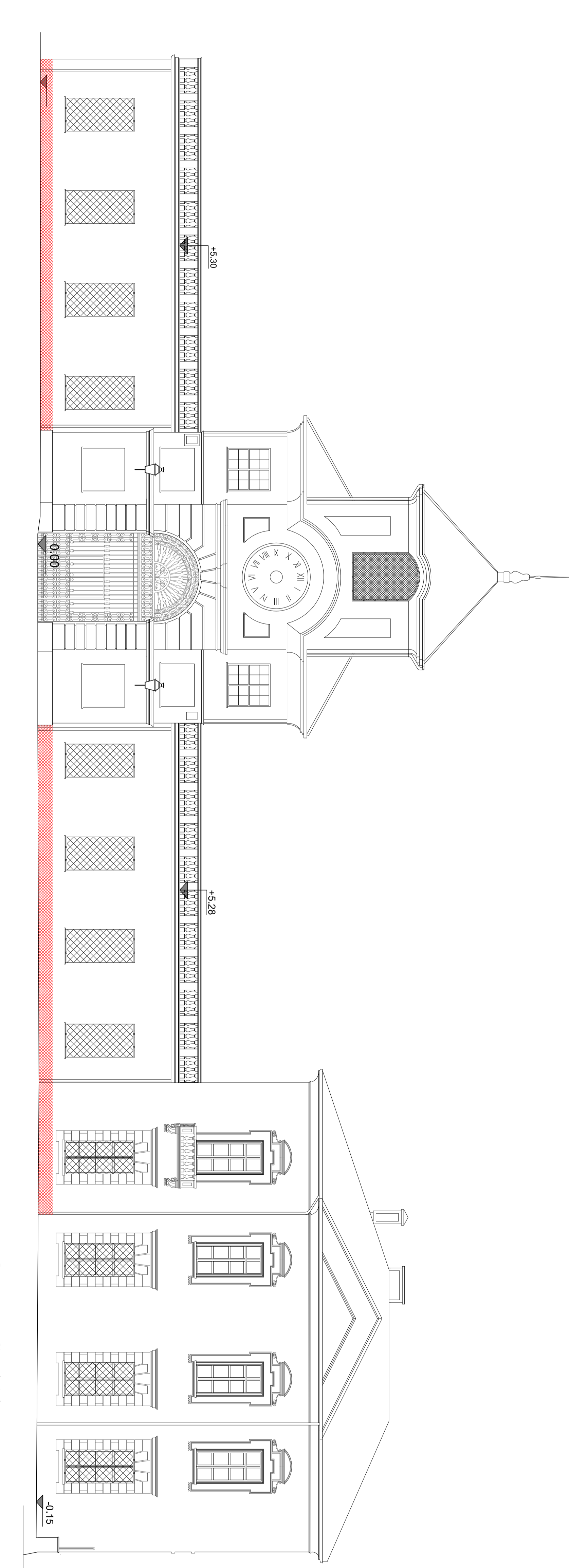

FRONTI EST (11)

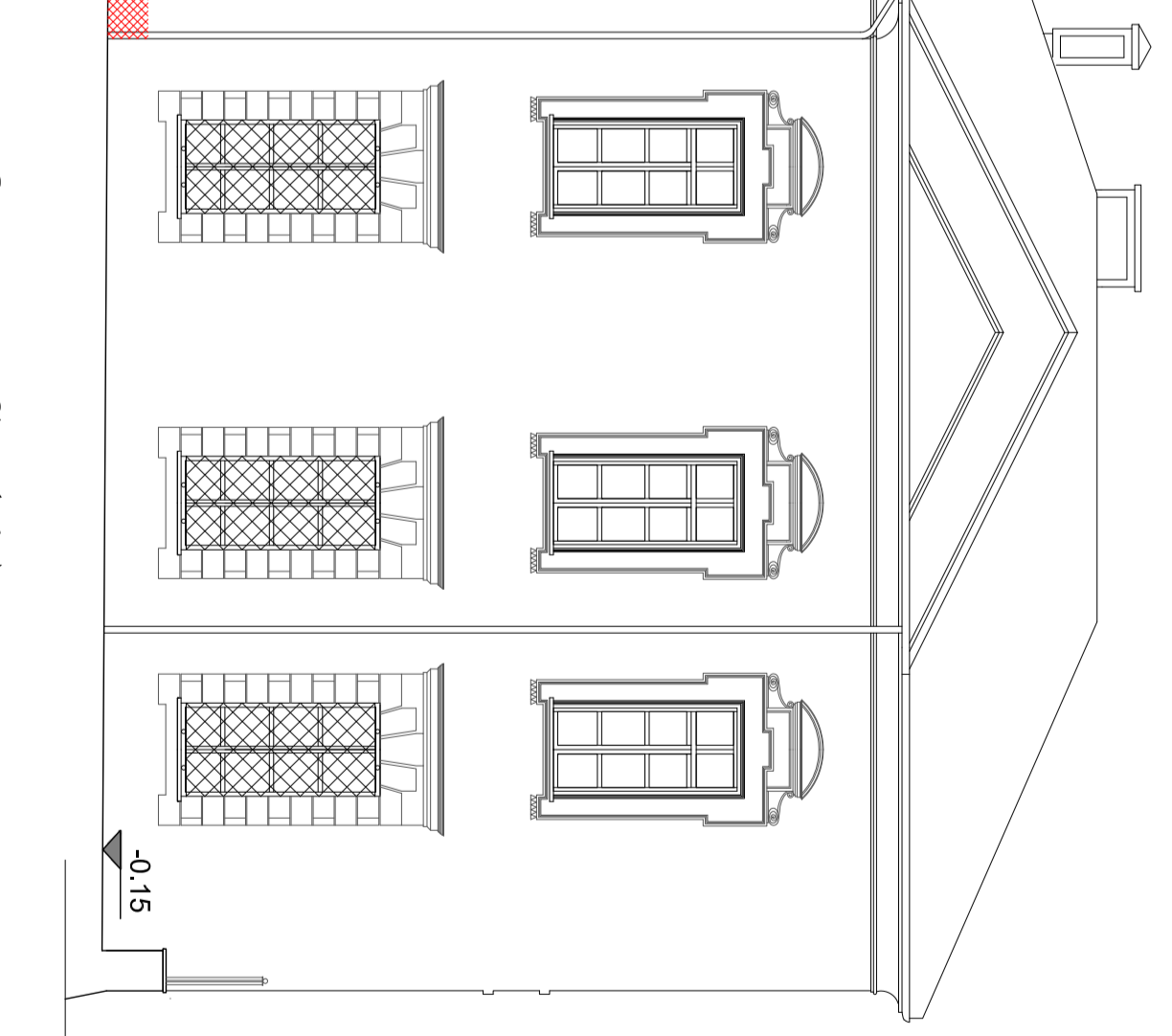

FRONTE EST (1)

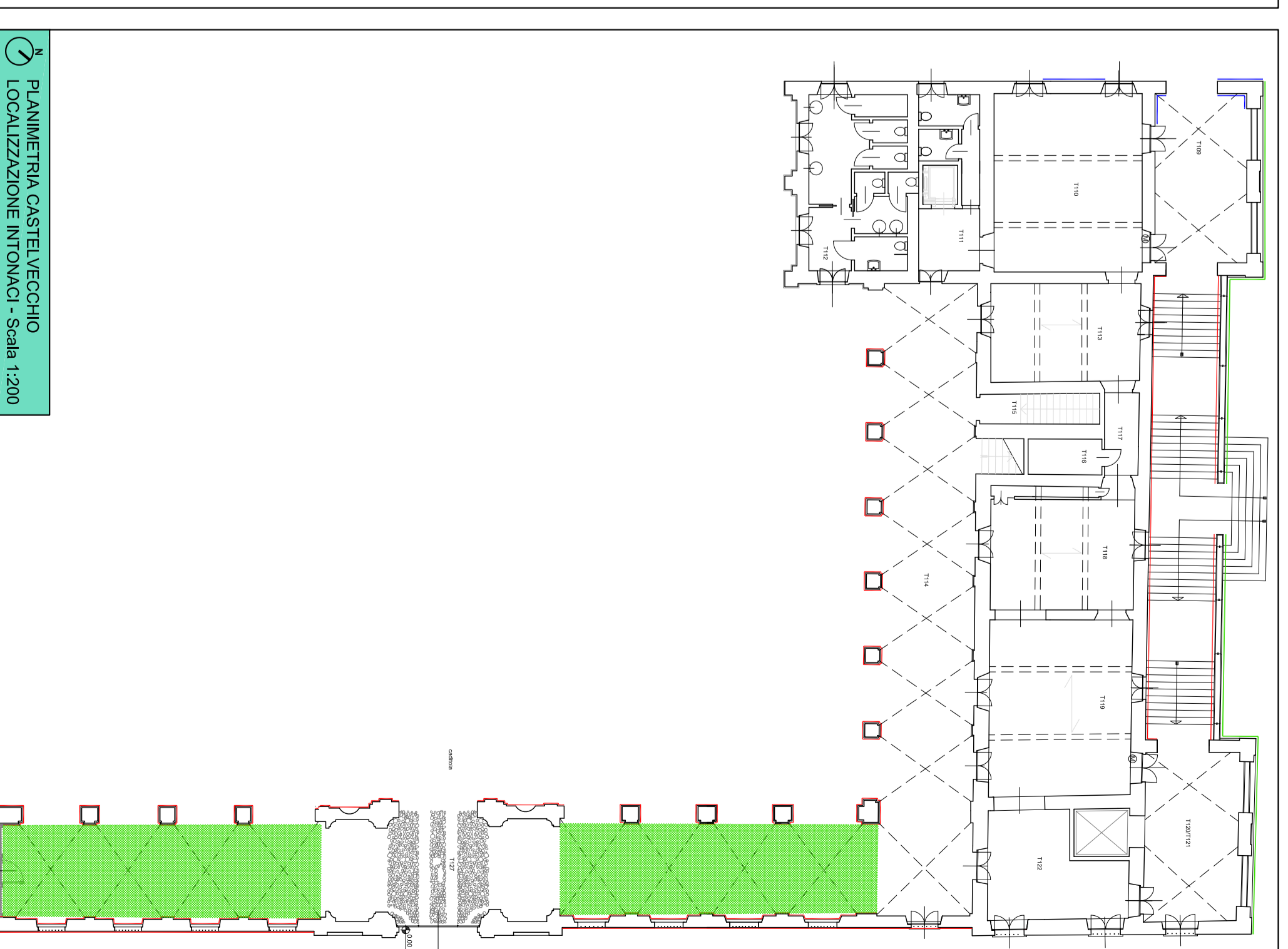

PANORAMA CASTELVECCHIO  
LOCALIZZAZIONE INTONACI - Scala 1:200

LEGENDA INTERVENTI DA EFFETTUARE

- MAURIZIO PROSPETTIVE  
- Spiccatura dell'intonaco ammorbato sino al supporto desiderato, successivamente a base di calce idraulica naturale nella zona di intervento.
- MAURIZIO PROSPETTIVE  
- Realizzazione di intonaco a base di calce idraulica naturale nella zona di intervento.
- MAURIZIO PROSPETTIVE  
- Intonaco di finitura a base di calce idraulica naturale da realizzare su tutta la superficie di intervento.
- MAURIZIO PROSPETTIVE  
- Verniciatura della a una o più mani con pittura a base di calce simile.
- MAURIZIO PROSPETTIVE  
- Protezione sabbosiana non filigrana.
- MAURIZIO PROSPETTIVE  
- Spiccatura dell'intonaco ammorbato sino al mattone.
- MAURIZIO PROSPETTIVE  
- Ripristino del precedente trattamento antiumidità.
- MAURIZIO PROSPETTIVE  
- Verniciatura della a una o più mani con pittura a base di calce simile.
- MAURIZIO PROSPETTIVE  
- Ripristino della facciata con filigrana.
- MAURIZIO PROSPETTIVE  
- Asportazione della finitura a manomorto deteriorata.
- MAURIZIO PROSPETTIVE  
- Ripristino di manomorto con analoghe caratteristiche.
- MAURIZIO PROSPETTIVE  
- Ripristino della facciata con pittura a base di calce naturale per mimetizzare le ristrutturazioni.

**La Venaria Reale**  
CONSORZIO DI VALORIZZAZIONE CULTURALE

PROGETTO DI VALORIZZAZIONE E RECUPERO  
DELLA REGGIA DI VENARIA REALE  
E DEL BORGO CASTELLO DELLA MANDRIA

INTERVENTI DI RESTAURO E RIPRISTINO  
MURO SOTTO CORTE DONORE, MURO CORTILE CITRONIERA  
TORRE OROLOGIO, PROSPETTIVE CASTELVECCHIO E REGGIA

OGGETTO: TAV 12 - TORRE DELL'OROLOGIO  
PROSPETTIVE CASTELVECCHIO  
SISTEMAZIONE INTONACI

PROGETTO ESECUTIVO  
DATA: 03/2015  
Scale VARIE

RESPONSABILE DEL PROCEDIMENTO  
Arch. Francesco Bossò

PROGETTO ARCHITETTONICO  
Arch. Maurizio Reggi (Coord.)  
Arch. Alessia Bellone  
Arch. Diego Bertoldi  
Arch. Mariangela Niccolò  
Arch. Vincenzo Scariato