



**MANUTENZIONE DEL PERCORSO DI VISITA
PERMANENTE DELLA REGGIA DI VENARIA**

OGGETTO:
ELABORATI GRAFICI E FOTOGRAFICI

E.G.1

RESPONSABILE DEL PROCEDIMENTO

arch. Francesco Bosso

PROGETTO DI ALLESTIMENTO: arch. Giovanni Tironi

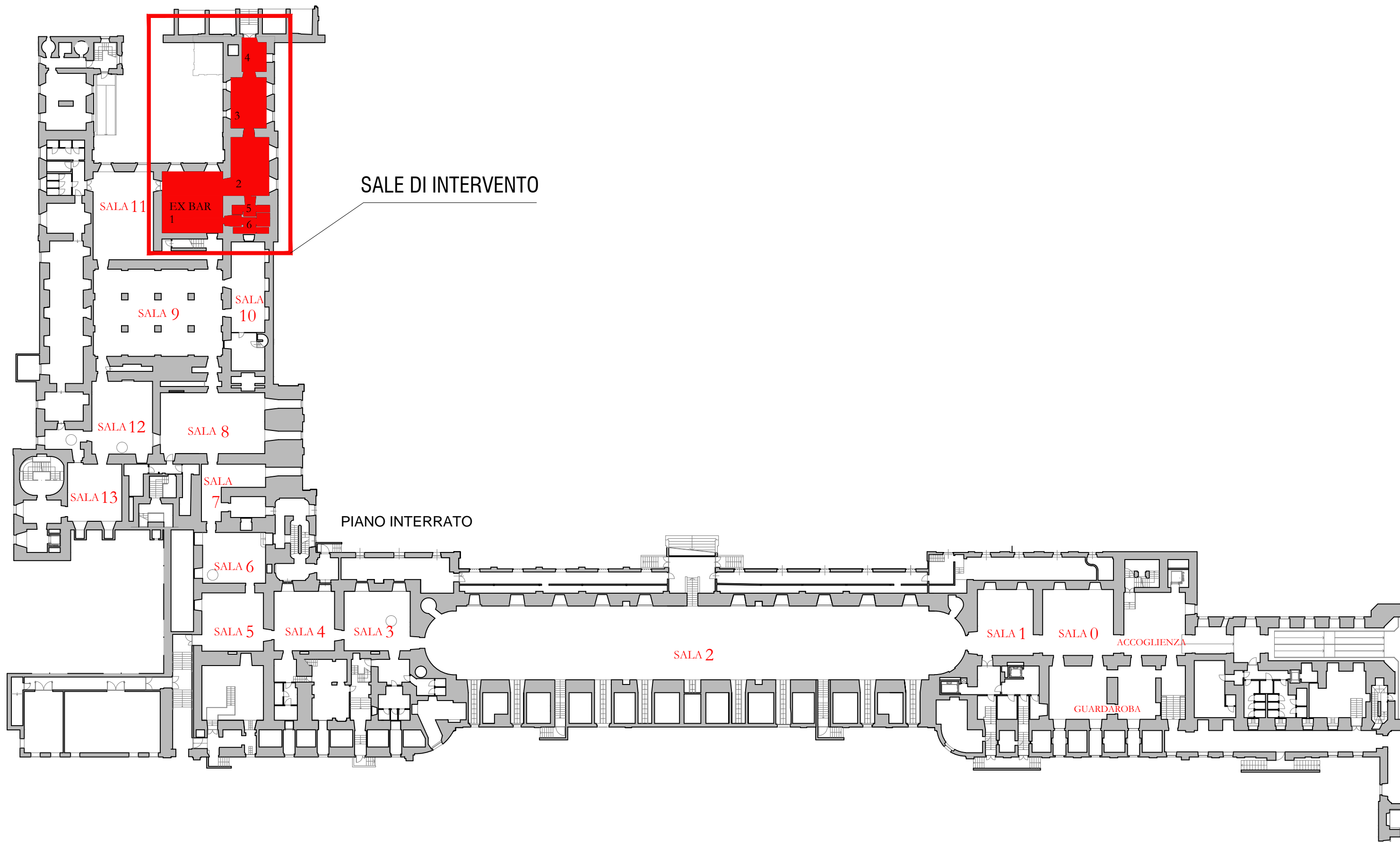

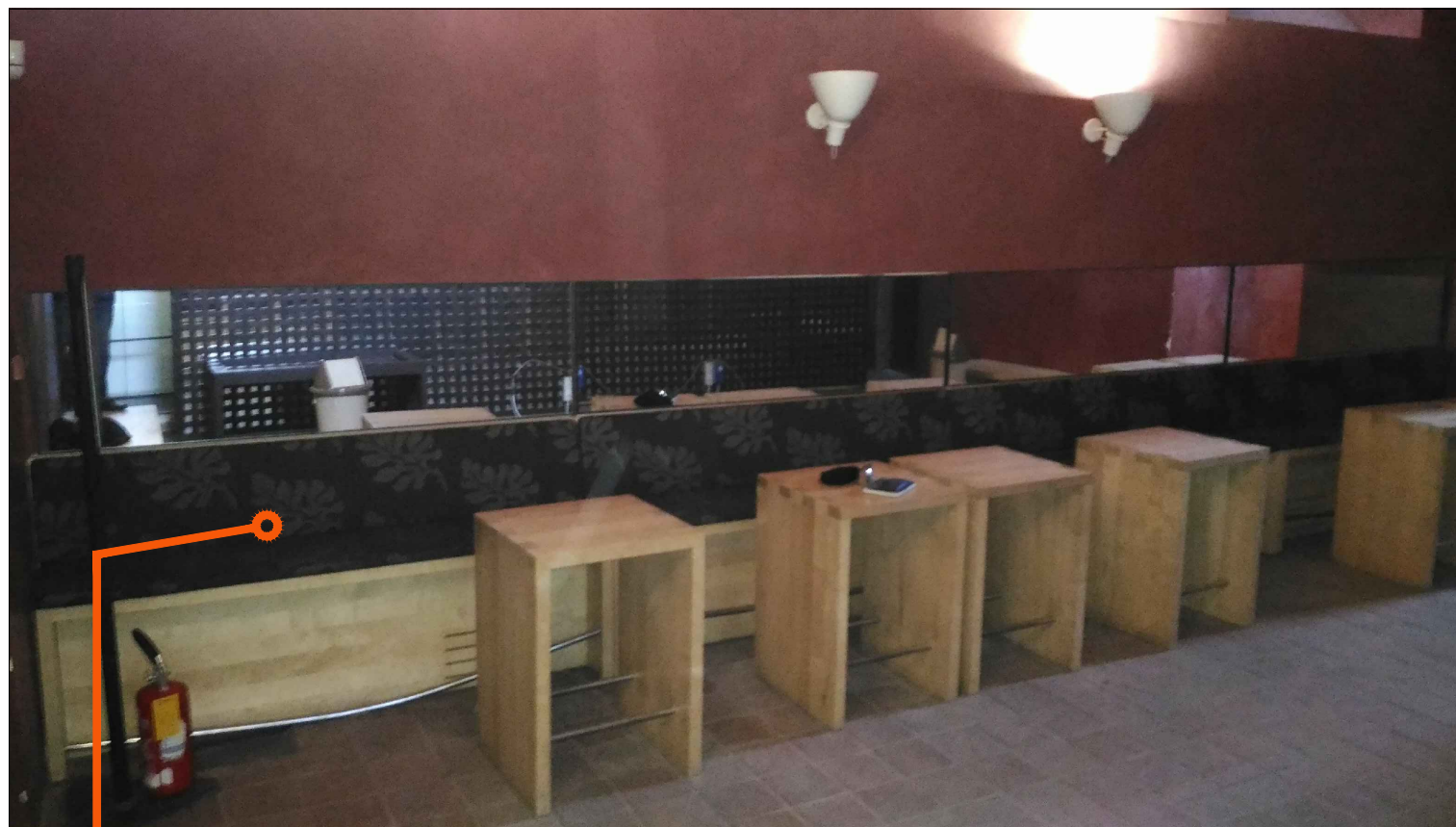

ART 9.01 - Rimozione e smaltimento di panca in legno contro muro con boiserie in legno e specchio - 840x60x170(H) cm



ART 9.02 - Rimozione e recupero di n. 7 tavolini in legno - 63x63x90(H) cm

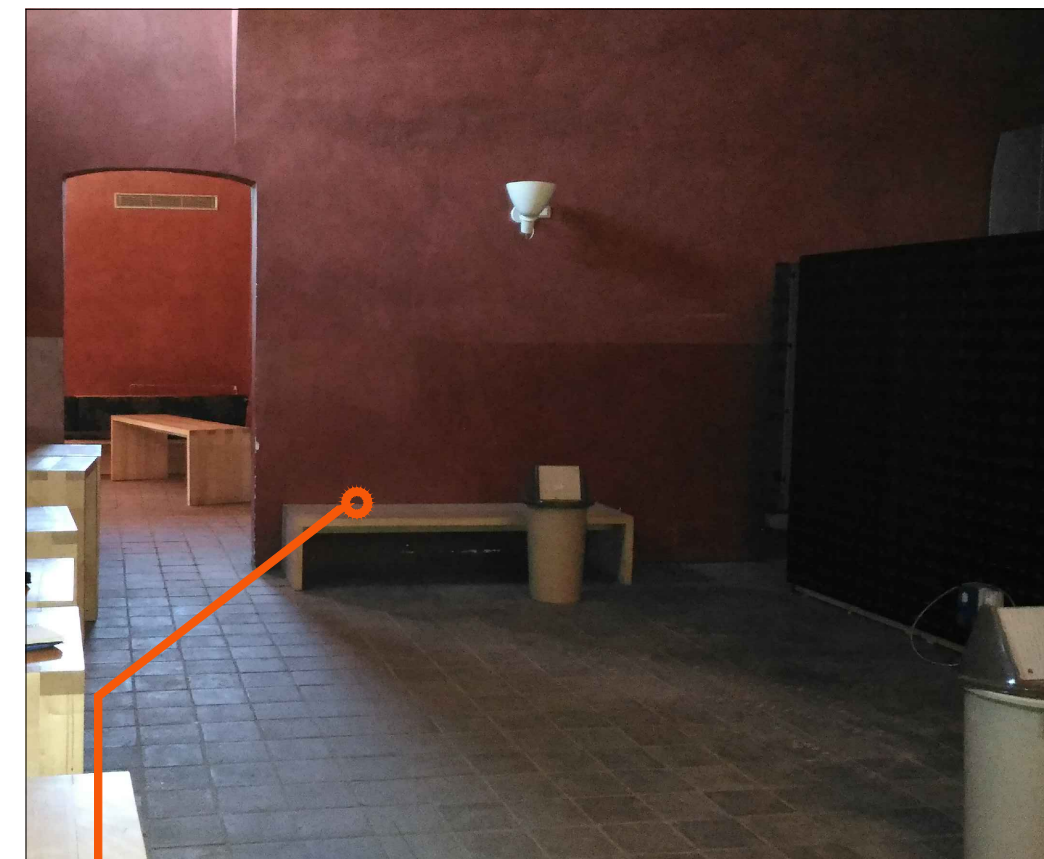

ART 9.03 - Rimozione e recupero di n. 2 panche in legno - 220x62x45(H) cm

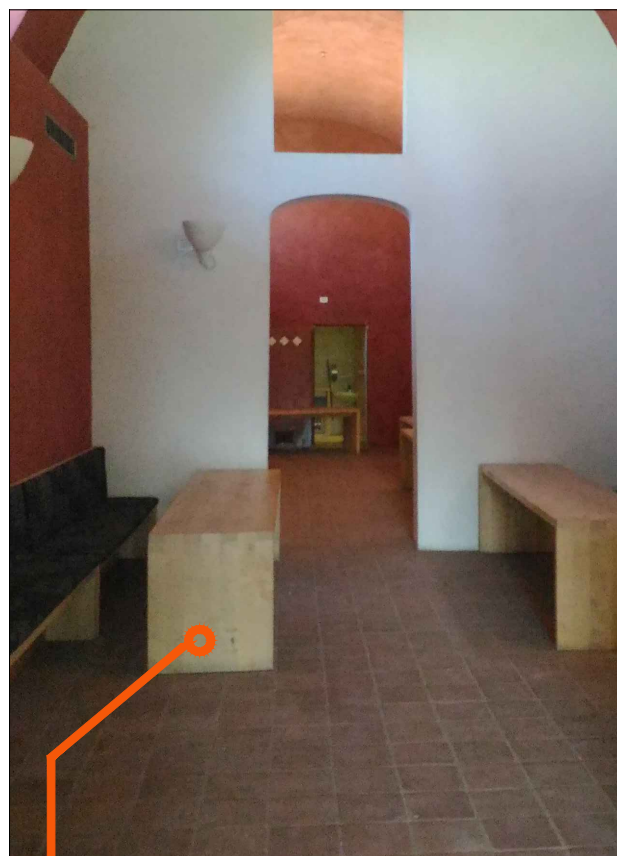

ART 9.04 - Rimozione e recupero di n. 9 tavolini in legno - 280x62x70(H) cm

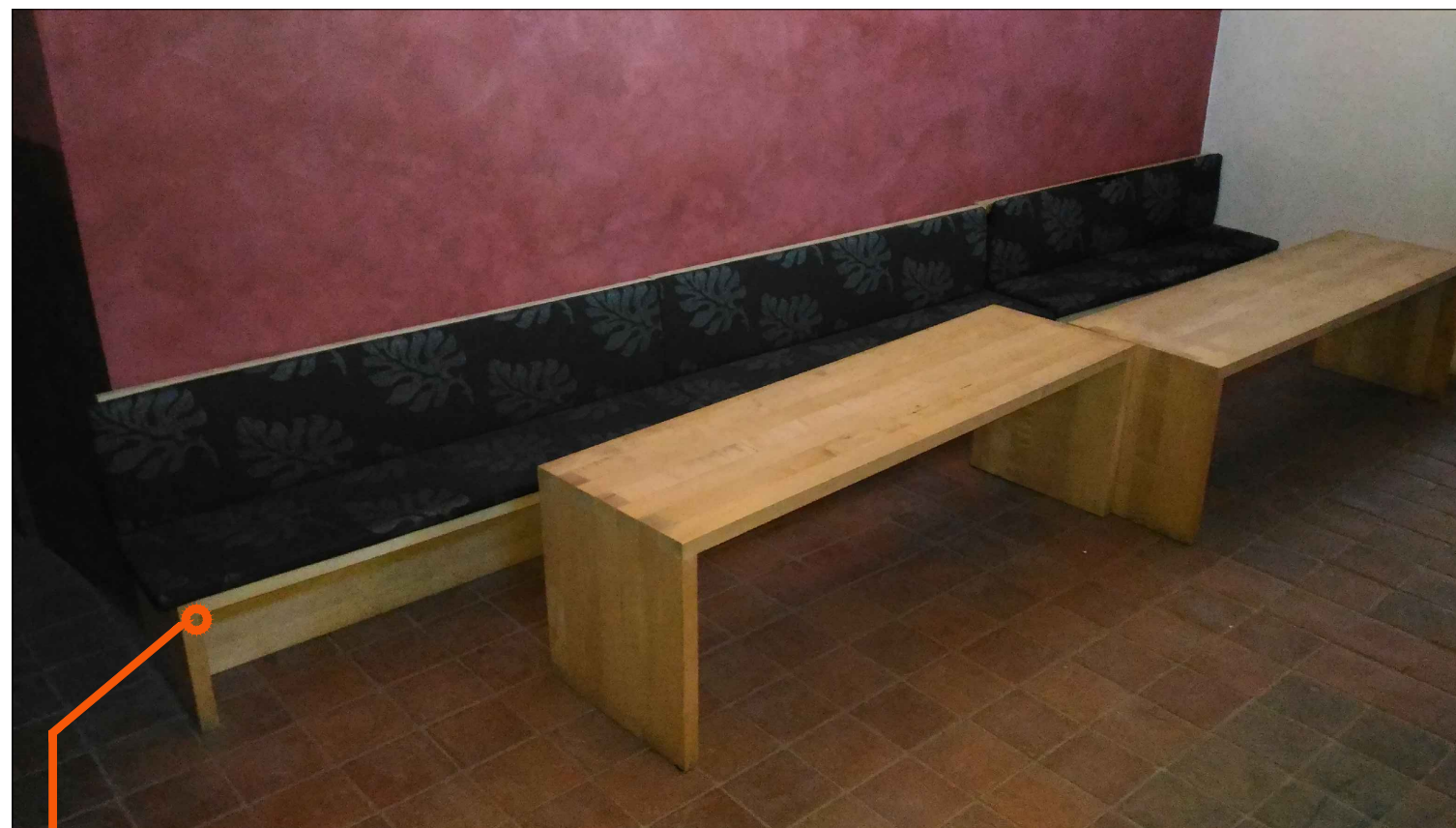

ART 9.05 - Rimozione e smaltimento di n. 4 panche in legno contro muro- 800x60x90(H) cm

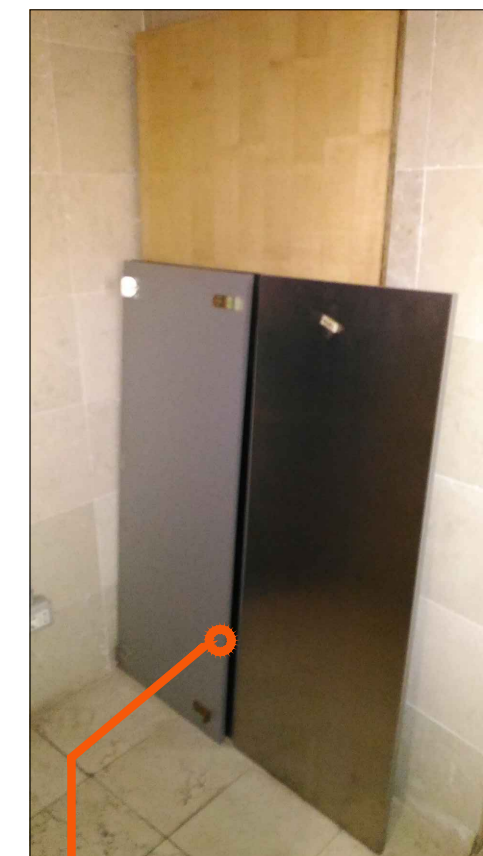

ART 9.06 - Rimozione e smaltimento di n. 4 pannelli metallici e lignei- 60x130(H) cm

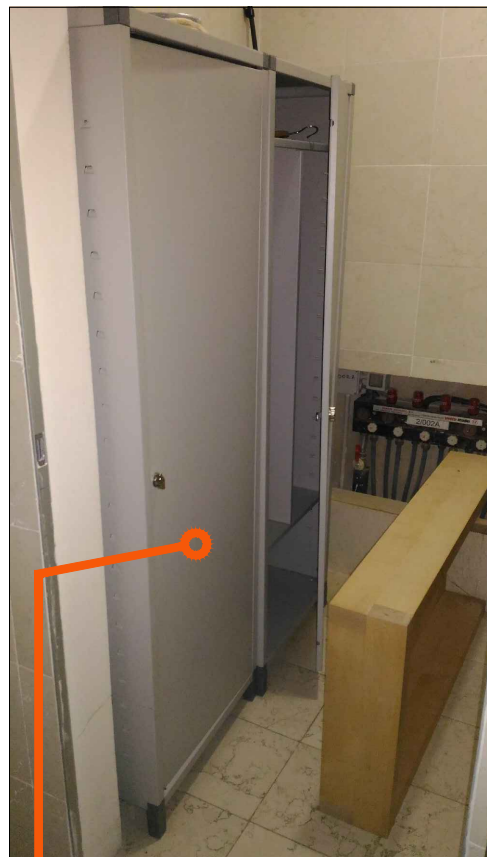

ART 9.07 - Rimozione e smaltimento di n. 2 armadietti metallici -56x50x173(H) cm



ART 9.08 - Rimozione e smaltimento di bancone bar in acciaio inox con struttura in legno massello e vetro -670x85x210(H) cm

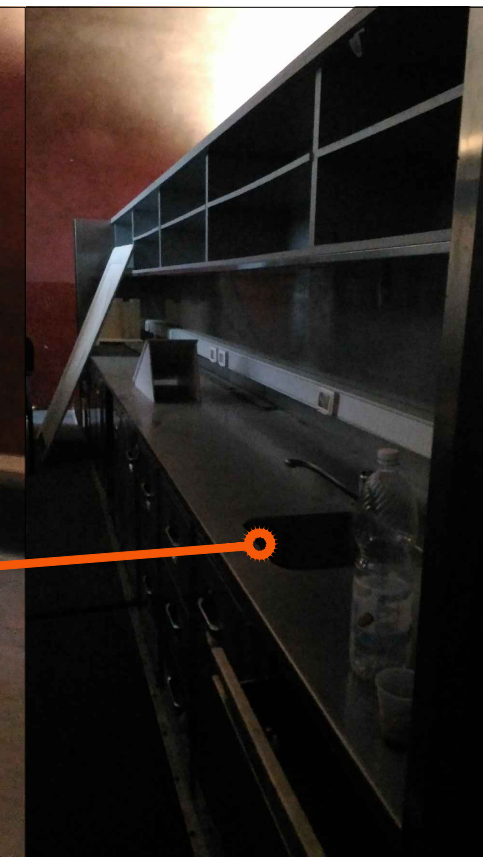

ART 9.09 - Rimozione e smaltimento di n.1 tavolo 90x153x75(H) cm

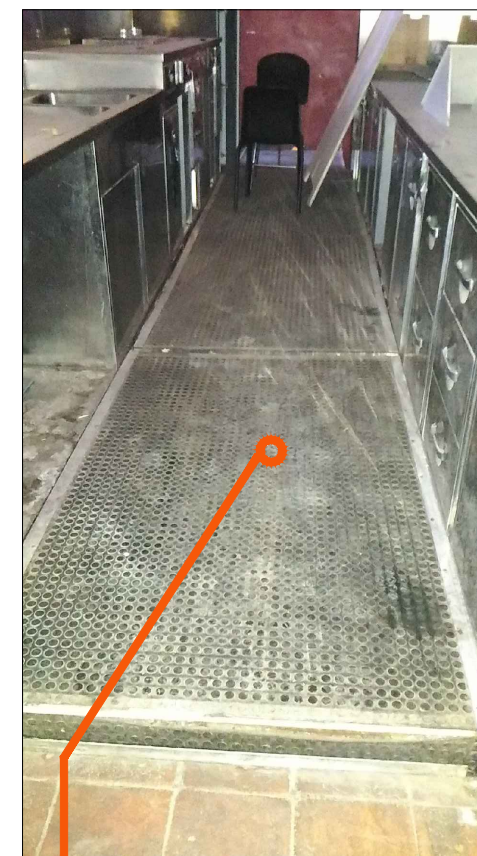

ART 9.10 - Rimozione e smaltimento di n.1 pedana bar 840x120x20(H) cm

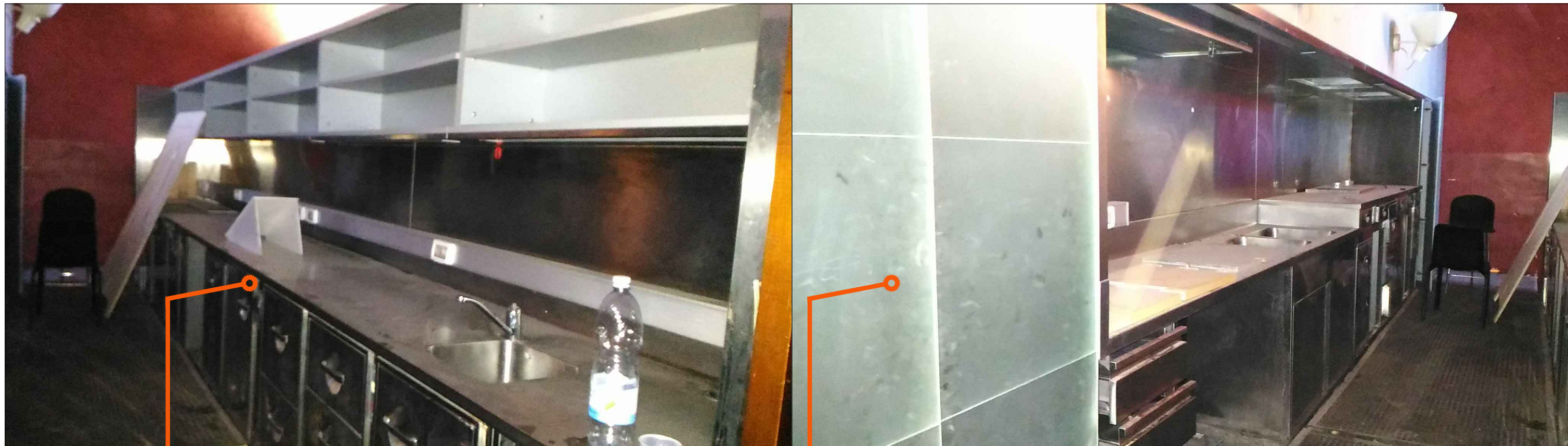

ART 9.11 - Rimozione e smaltimento di parete e banco bar attrezzato con boiserie a specchio -840x70x300(H) cm



ART 9.12 - Ripristino porta esistente con cambio cerniere 90x210(H) cm

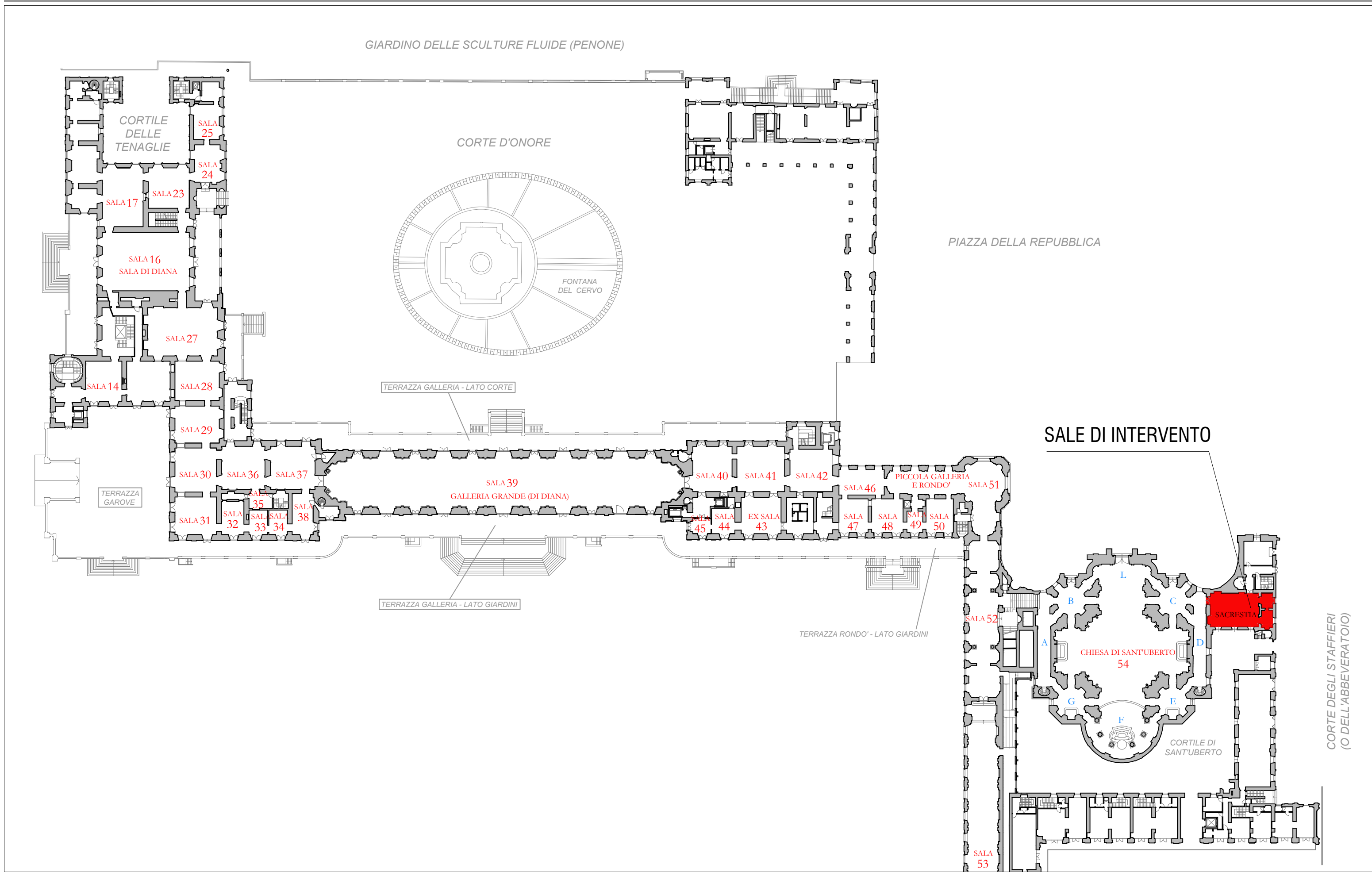

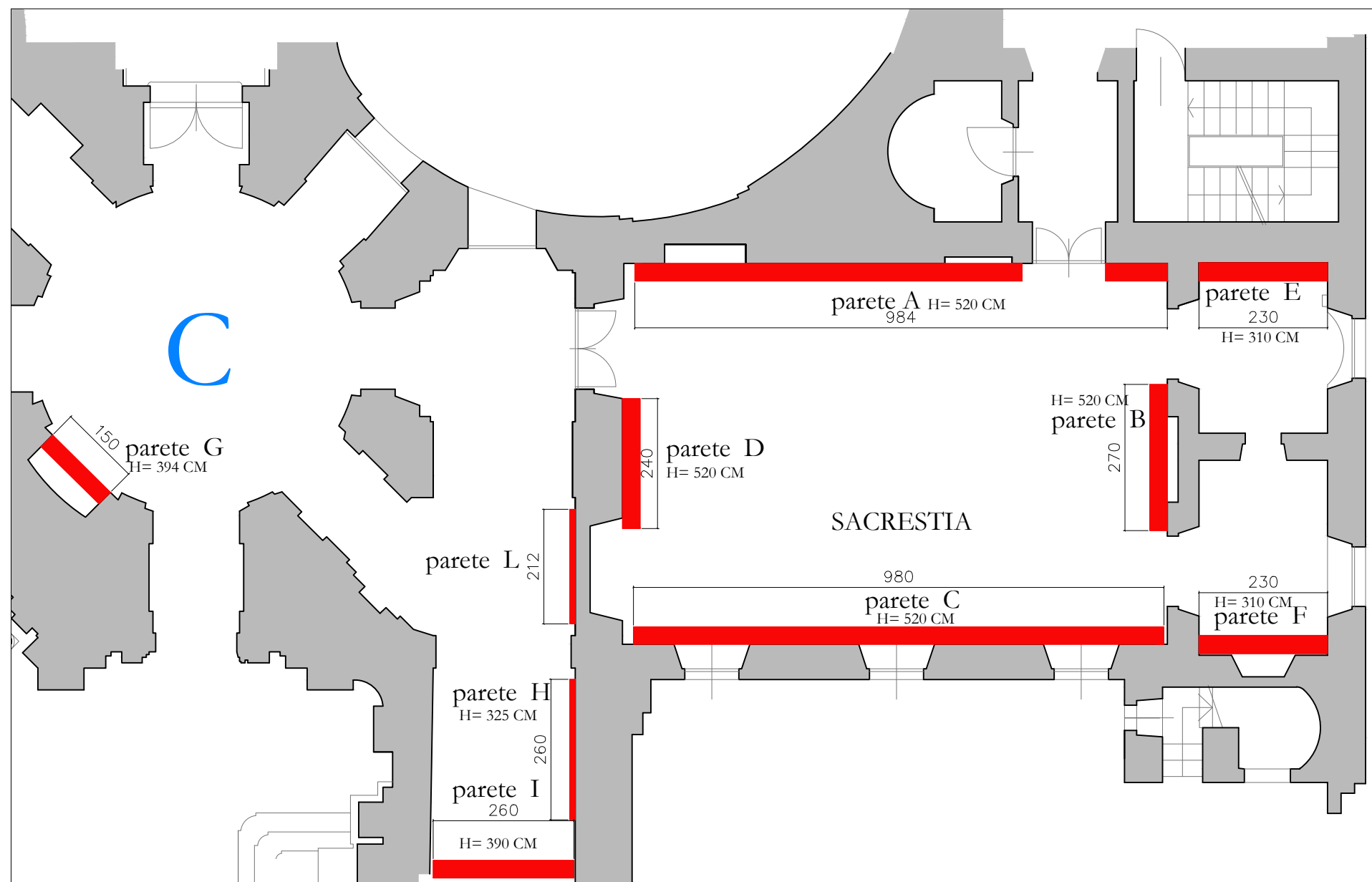



ART 10.01 - Parete G stuccatura e decorazione 150x394 (H) cm

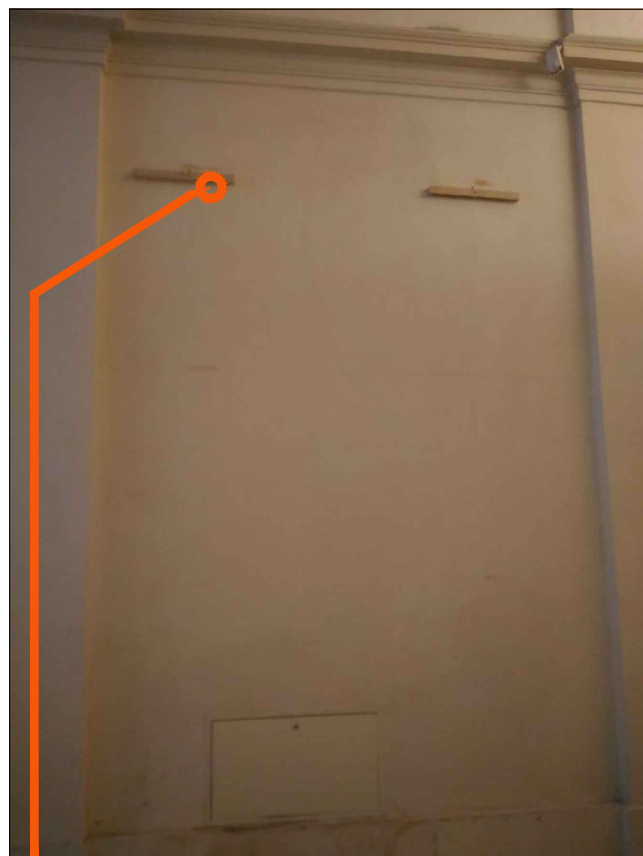

ART 10.02 - Parete L rimozione supporti lignei stuccatura e decorazione 274x360 (H) cm



ART 10.3 - Parete H- Rimozione e smaltimento - 260x325(H) cm



ART 10.4 - Parete I- Rimozione staffe metalliche e lignei stuccatura e decorazione- 260x390(H) cm

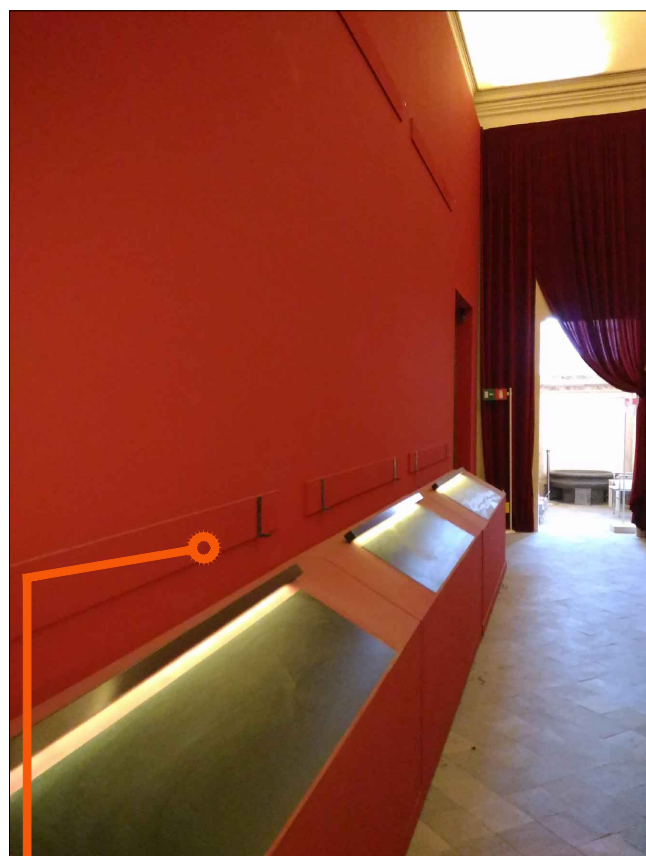

ART 10.05 - Parete A rimozione staffe metalliche e lignei stuccatura e decorazione - 984x520 (H) cm

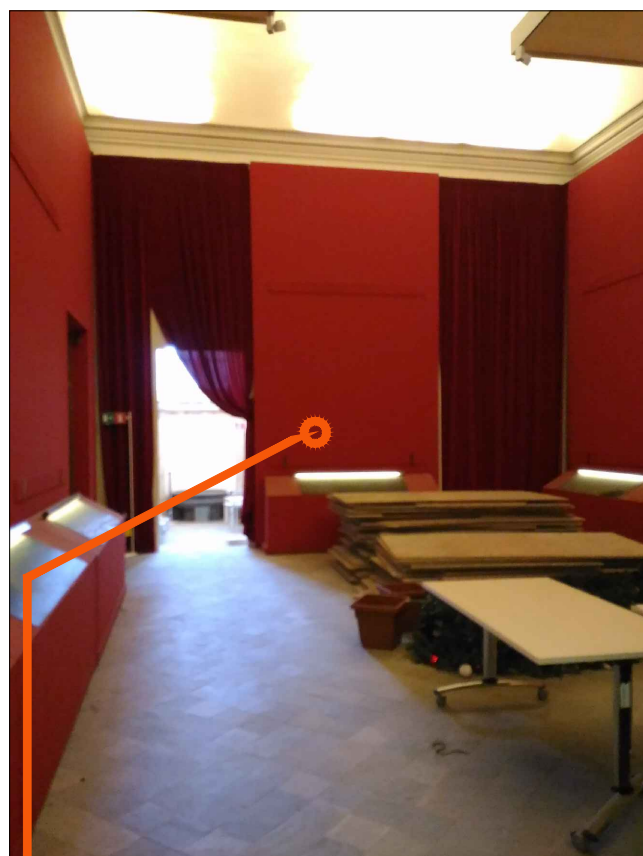

ART 10.06 - Parete B rimozione staffe metalliche e lignei stuccatura e decorazione - 270x520 (H) cm

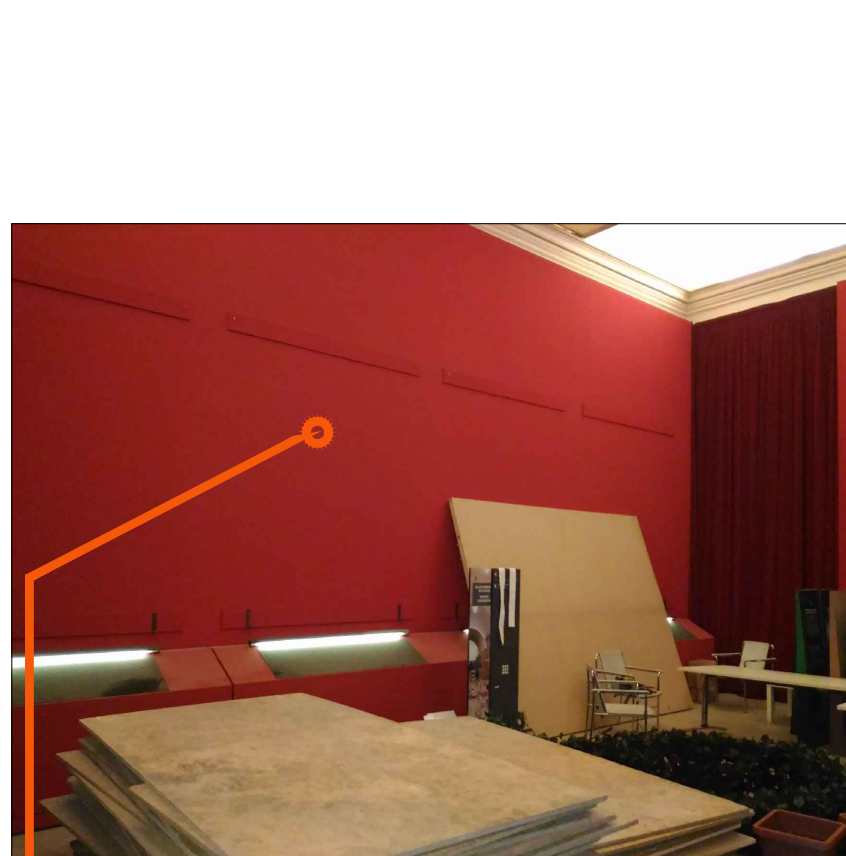

ART 10.07 - Parete C rimozione staffe metalliche e lignei stuccatura e decorazione - 980x520 (H) cm

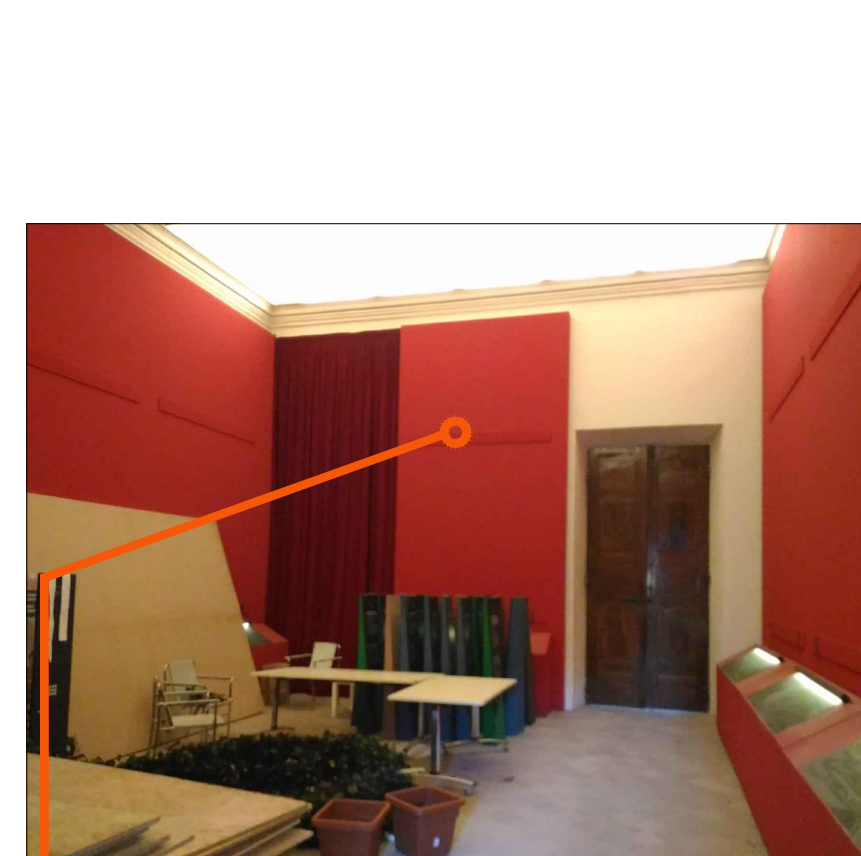

ART 10.08 - Parete D rimozione staffe metalliche e lignei stuccatura e decorazione - 980x520 (H) cm



ART 10.09 - Rimozione e movimentazione materiale centro sala - Circa 3 MC



ART 10.10 - Parete E -rimozione grafica e staffe metalliche e lignee stuccatura e decorazione - 230x310 (H) cm

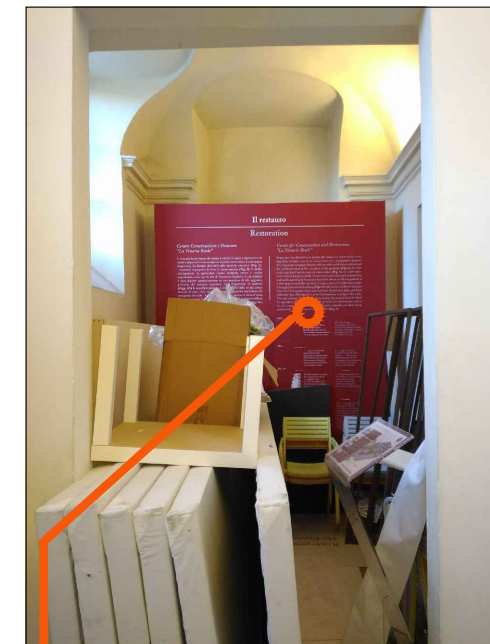

ART 10.11 - Parete F -rimozione grafica e staffe metalliche e lignee stuccatura e decorazione - 230x310 (H) cm



ART 10.12 - Rimozione e movimentazione materiale centro sala - circa 3 MC

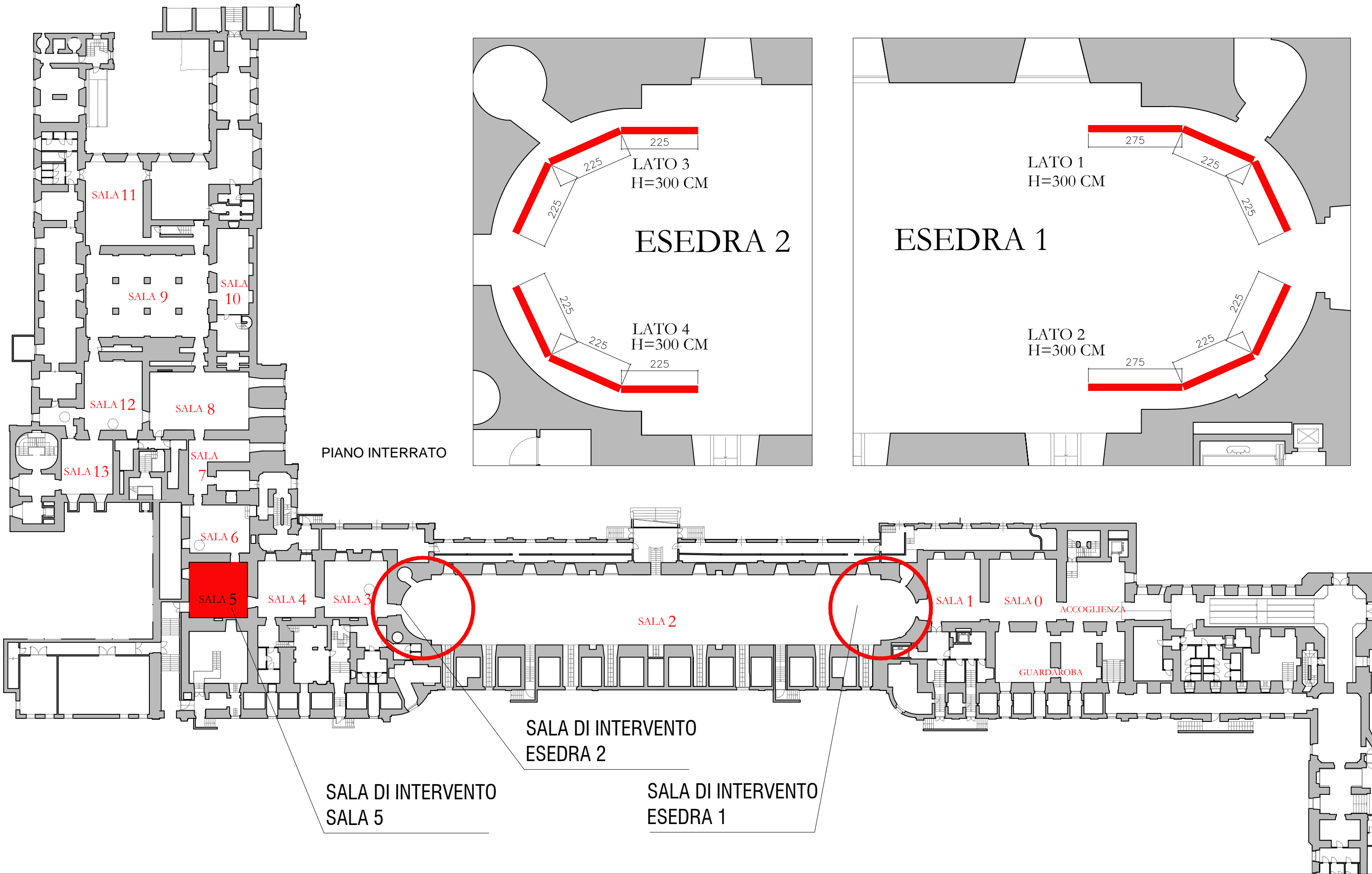

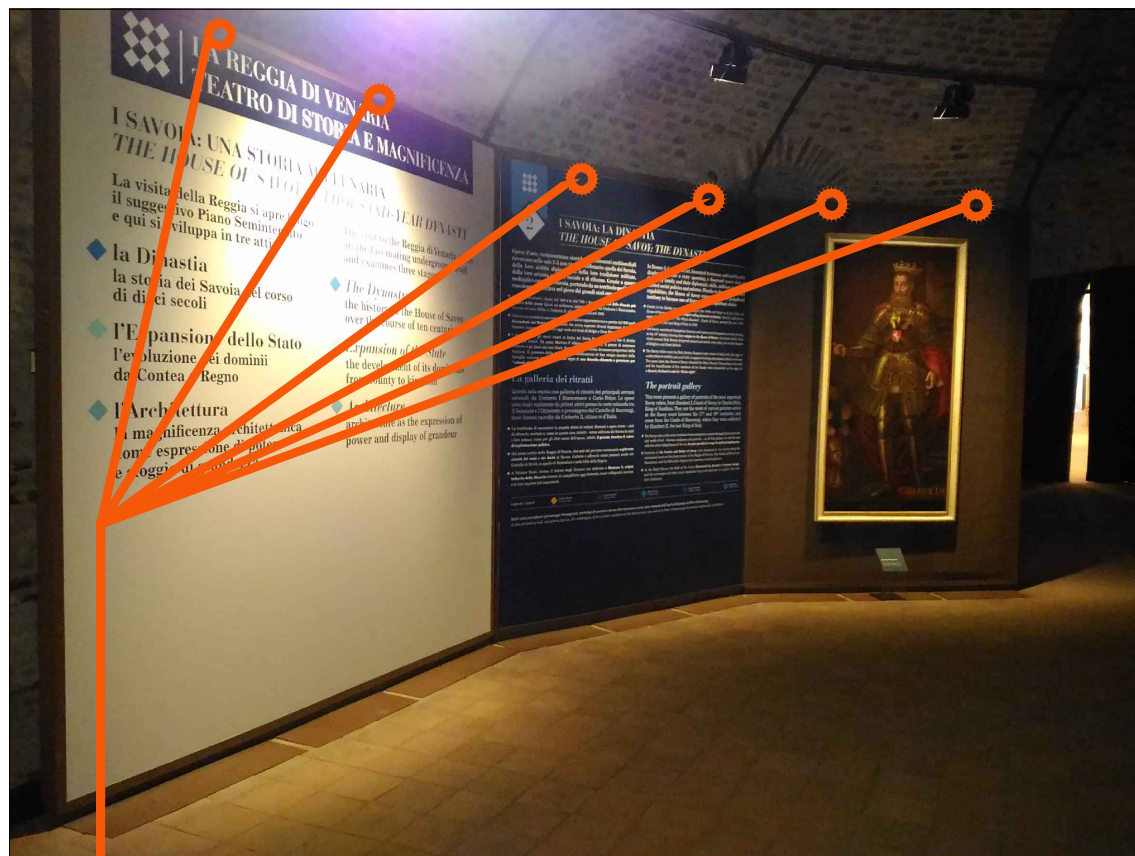

ART 11.01 - LATO 1 - Ancoraggio a muro di telai metallici mediante tasselli chimici.



ART 11.01 - LATO 1 - vista del retro dei telai metallici

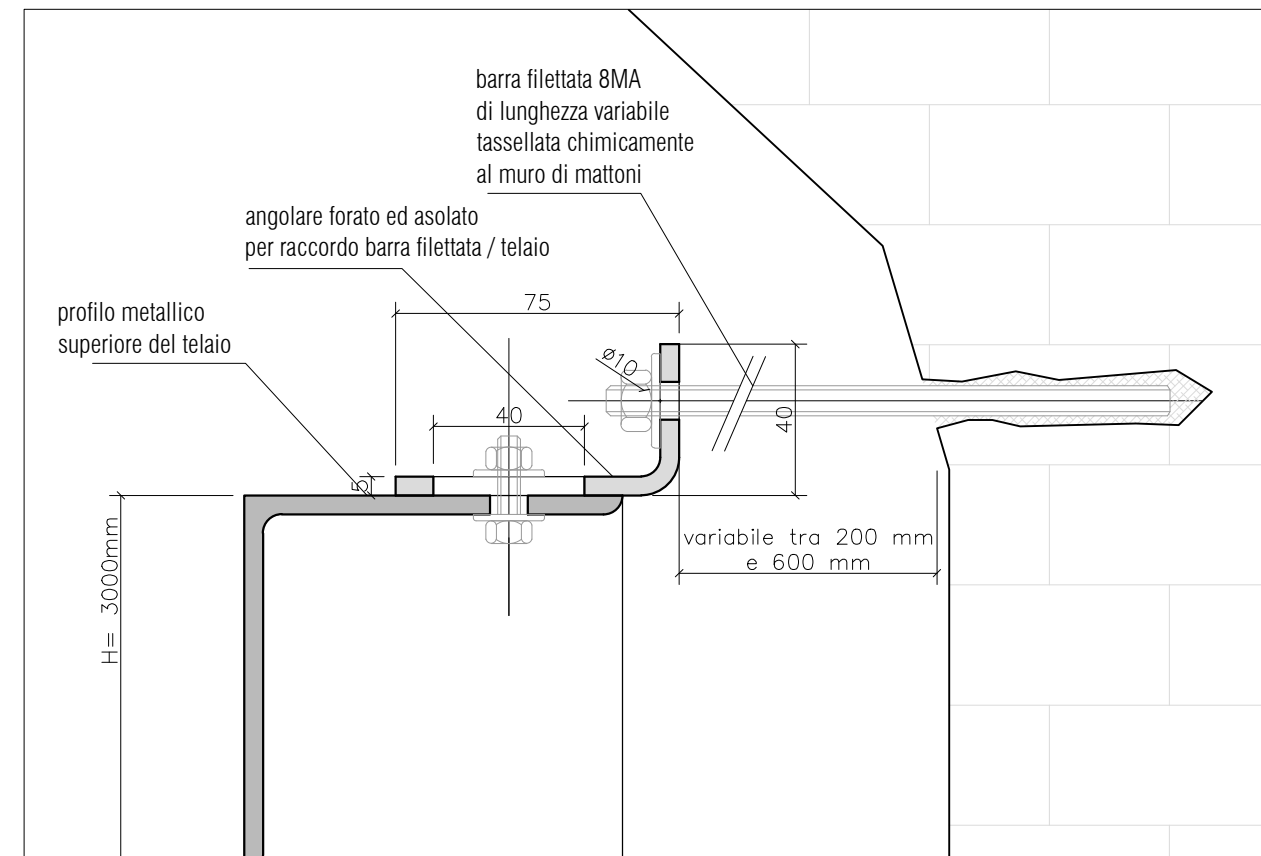

ART 11.01 - LATO 1 - n. 6 ancoraggi metallici (2 ancoraggi ogni telaio) con barra filettata e tassello chimico



ART 11.02 - LATO 2 - Ancoraggio a muro di telai metallici mediante tasselli chimici.



ART 11.02 - LATO 2 - vista del retro dei telai metallici

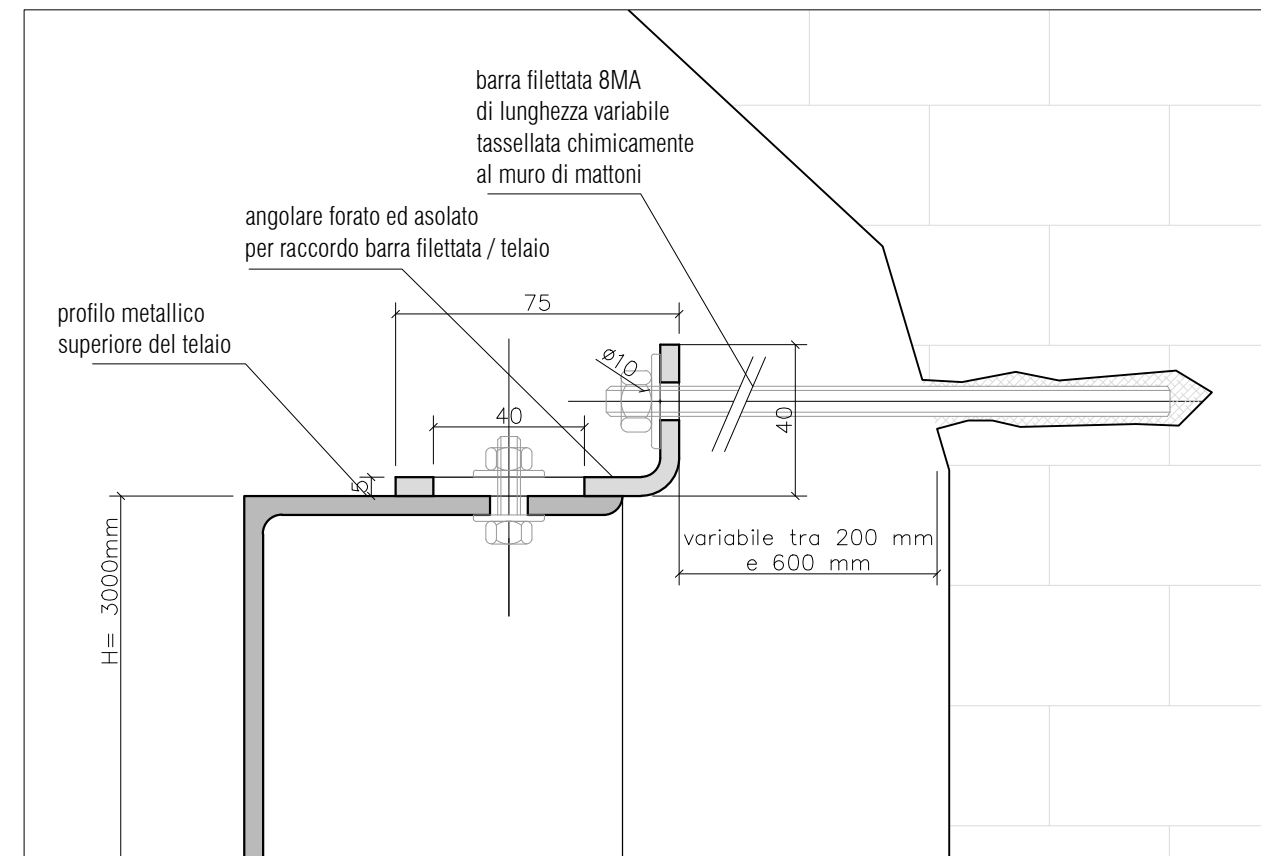

ART 11.02 - LATO 2 - n. 6 ancoraggi metallici (2 ancoraggi ogni telaio) con barra filettata e tassello chimico

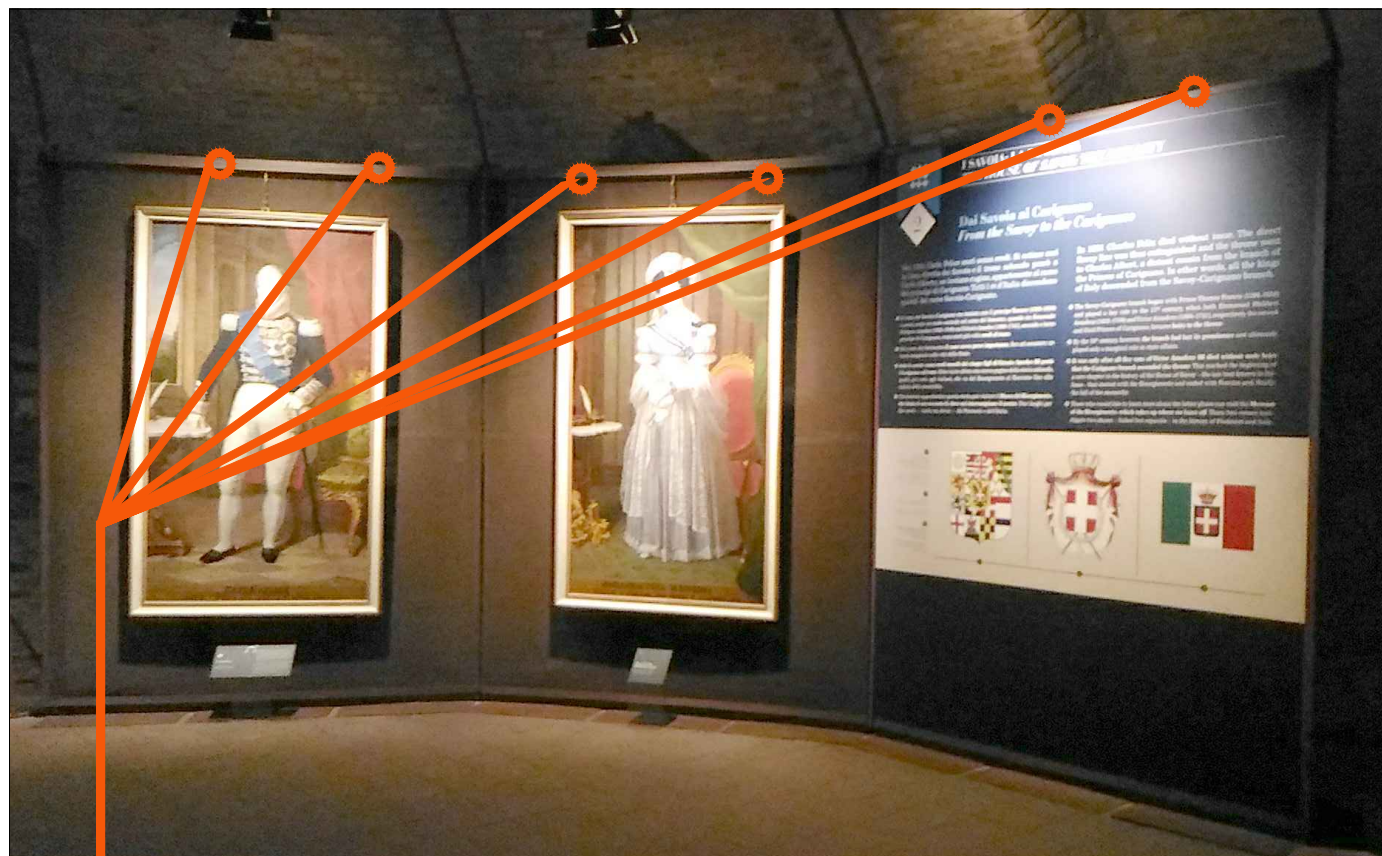

ART 11.03 - LATO 3 - Ancoraggio a muro di telai metallici mediante tasselli chimici.

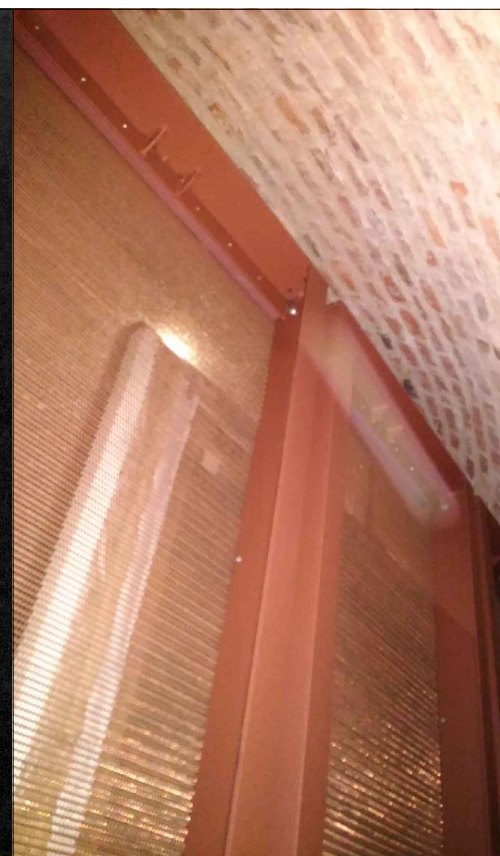

ART 11.01 - LATO 1 - vista del retro dei telai metallici

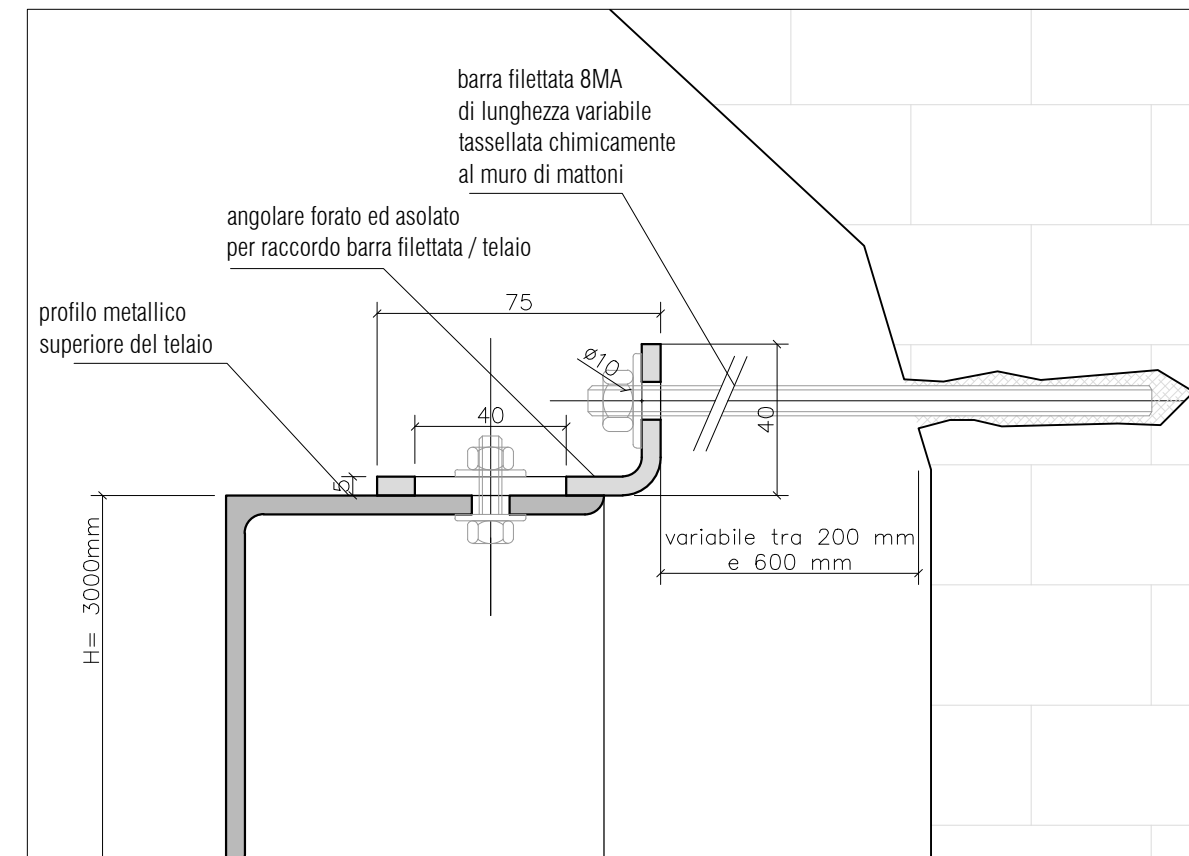

ART 11.03 - LATO 3 - n. 6 ancoraggi metallici (2 ancoraggi ogni telaio) con barra filettata e tassello chimico

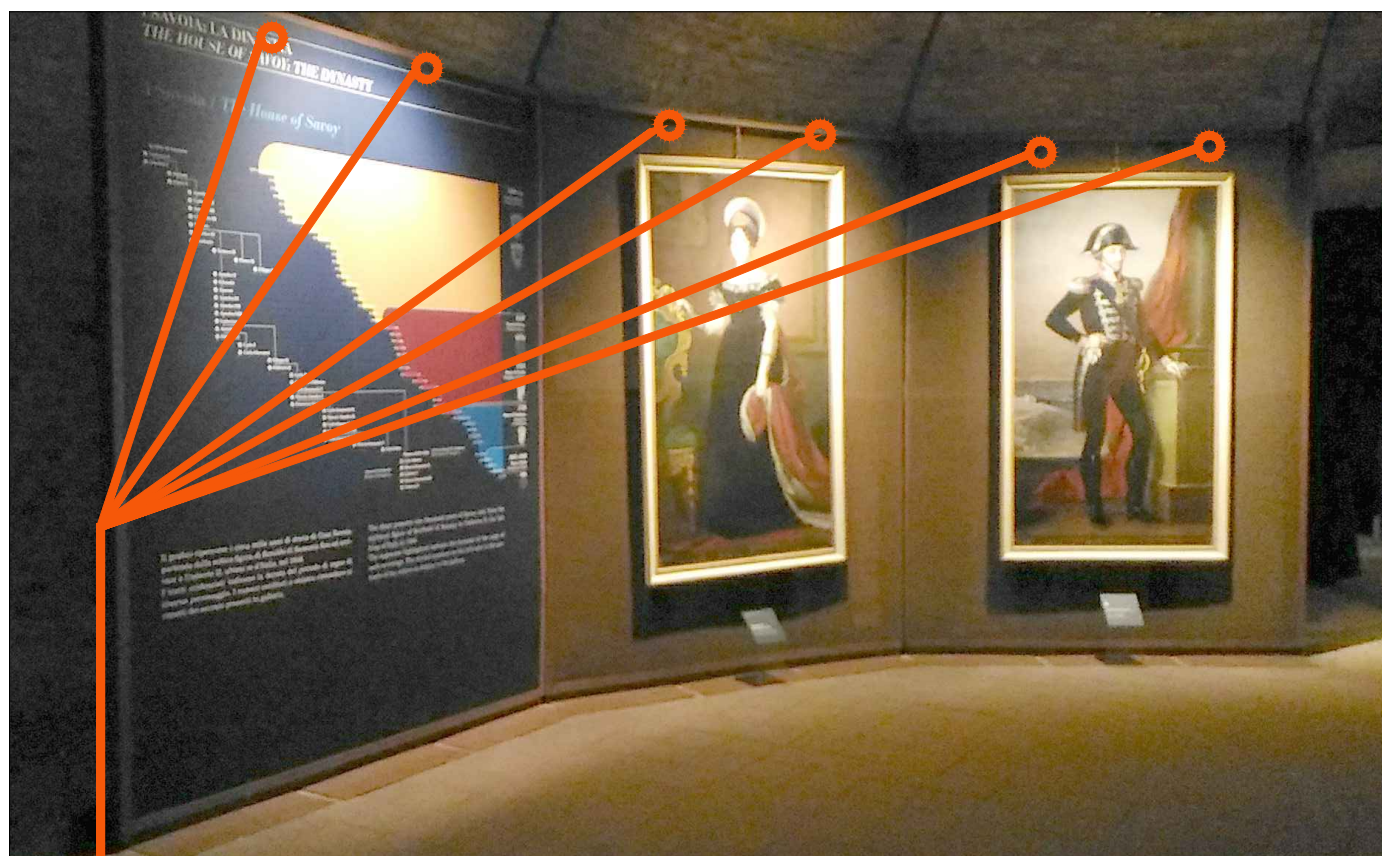

ART 11.04 - LATO 4 - Ancoraggio a muro di telai metallici mediante tasselli chimici.



ART 11.04 - LATO 4 - vista del retro dei telai metallici

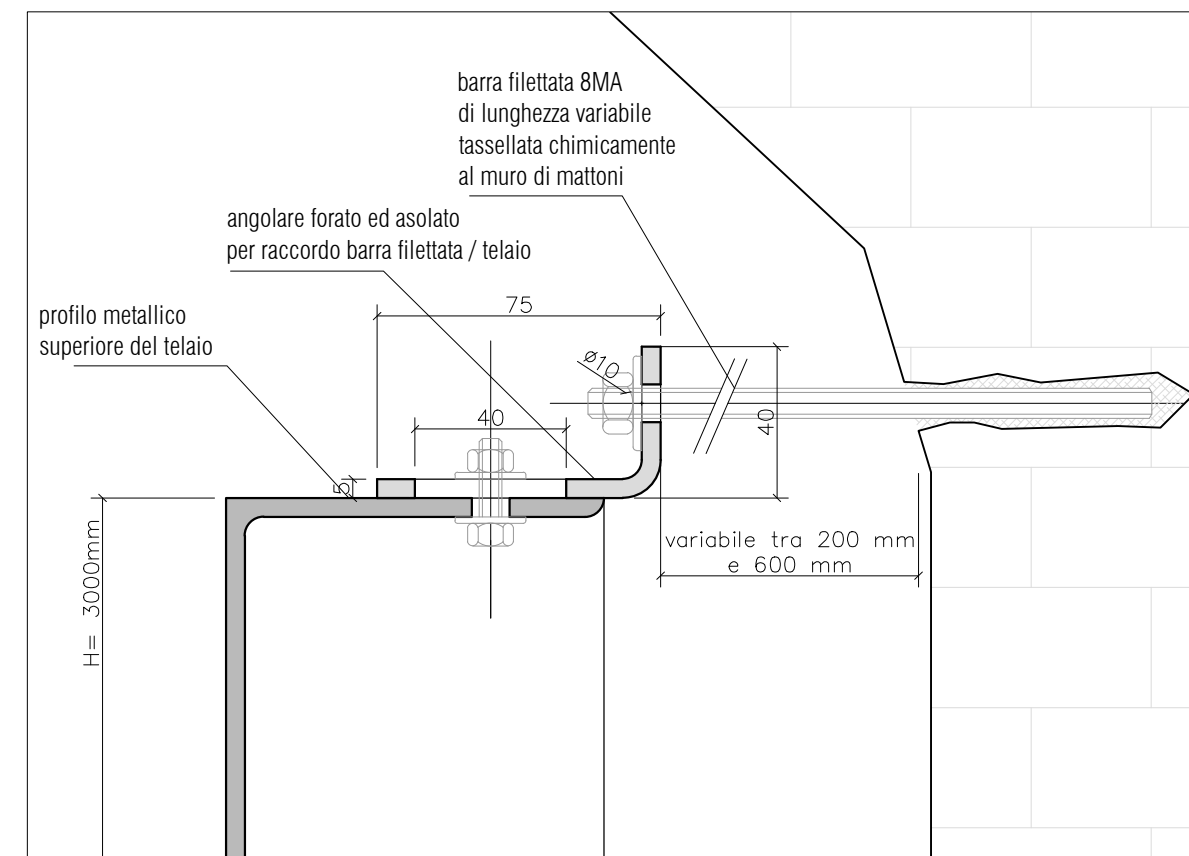

ART 11.04 - LATO 4 - n. 6 ancoraggi metallici (2 ancoraggi ogni telaio) con barra filettata e tassello chimico

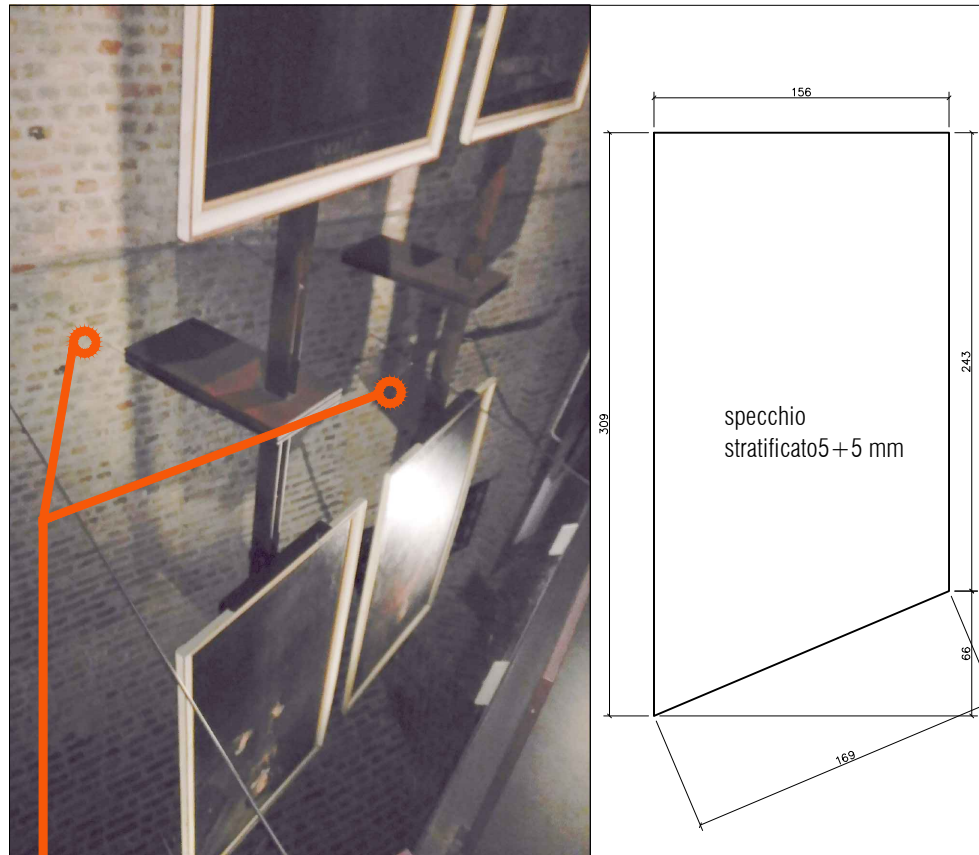

ART 11.05 - LATO 1 - Sostituzione specchio stratificato 5+5 mm

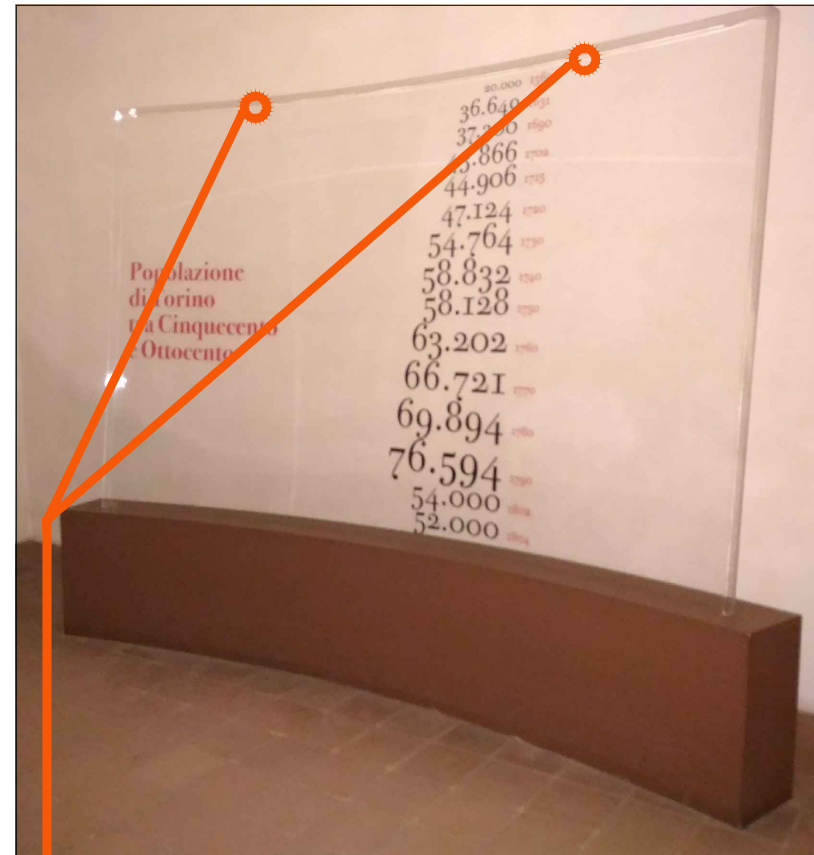

ART 11.06 - SALA 5 pannello 1- N. 2 ancoraggi del pannello di plexiglass alla parete retorstante mediante tasselli chimici

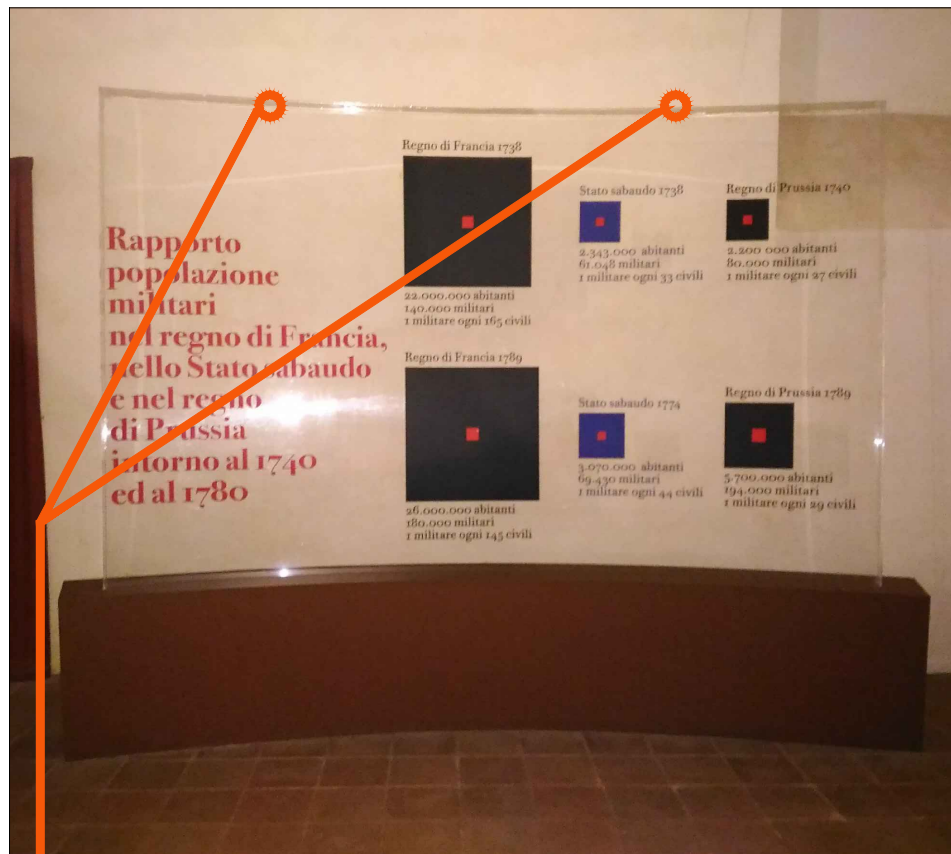
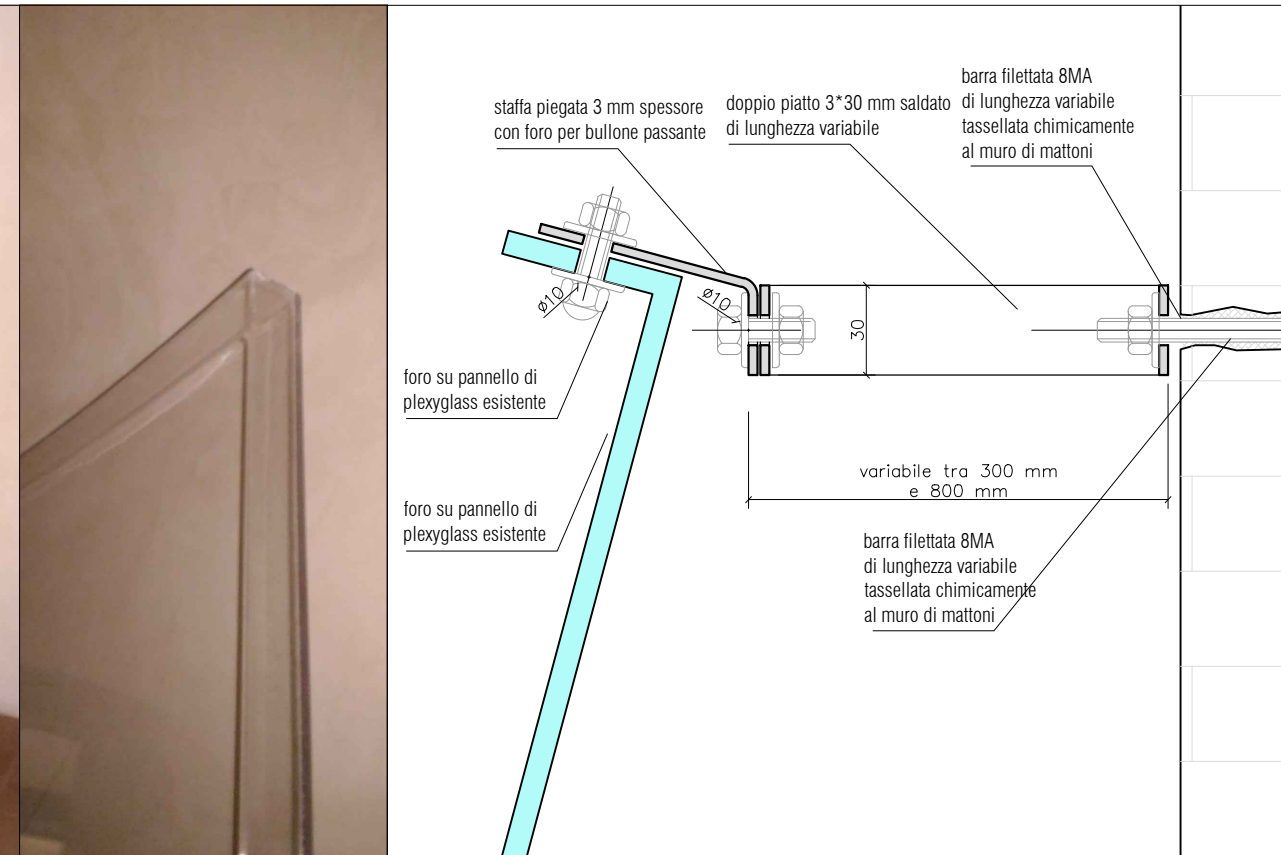

ART 11.07 - SALA 5 pannello 2- N.2 ancoraggi del pannello di plexiglass alla parete retorstante mediante tasselli chimici

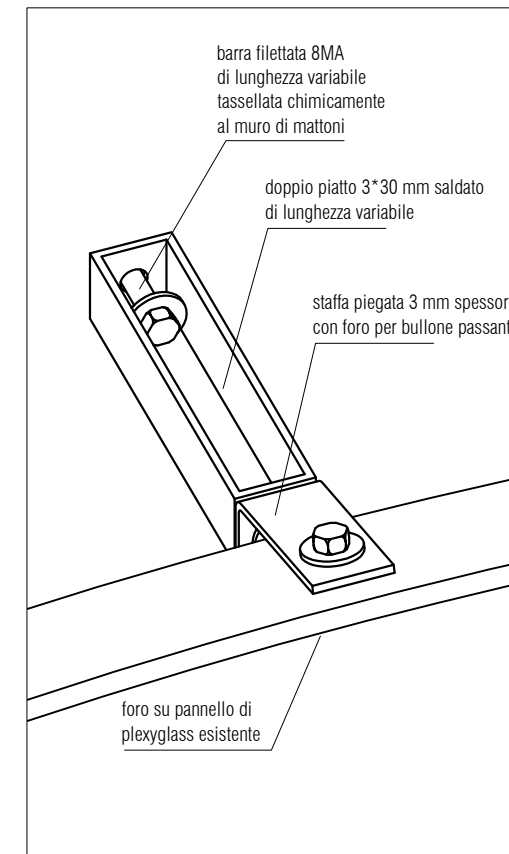
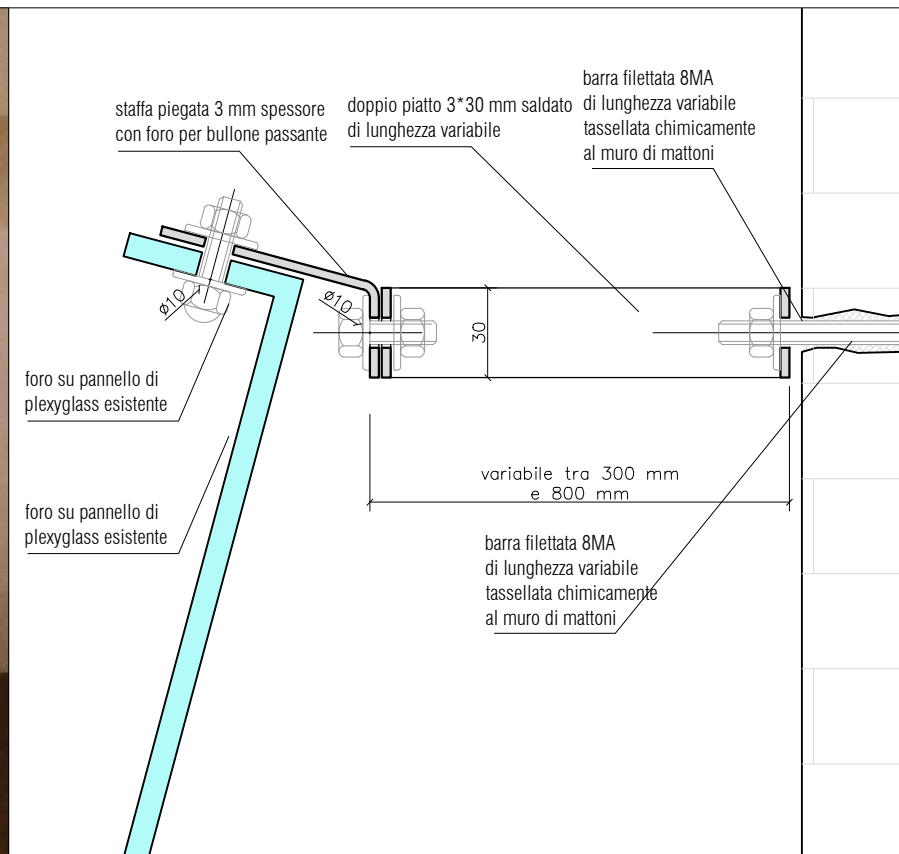

ART 11.06- 11.07 - 11.08 - 11.09 sistema di ancoraggio dei pannelli in plexiglass con staffa metallica e tassello chimico

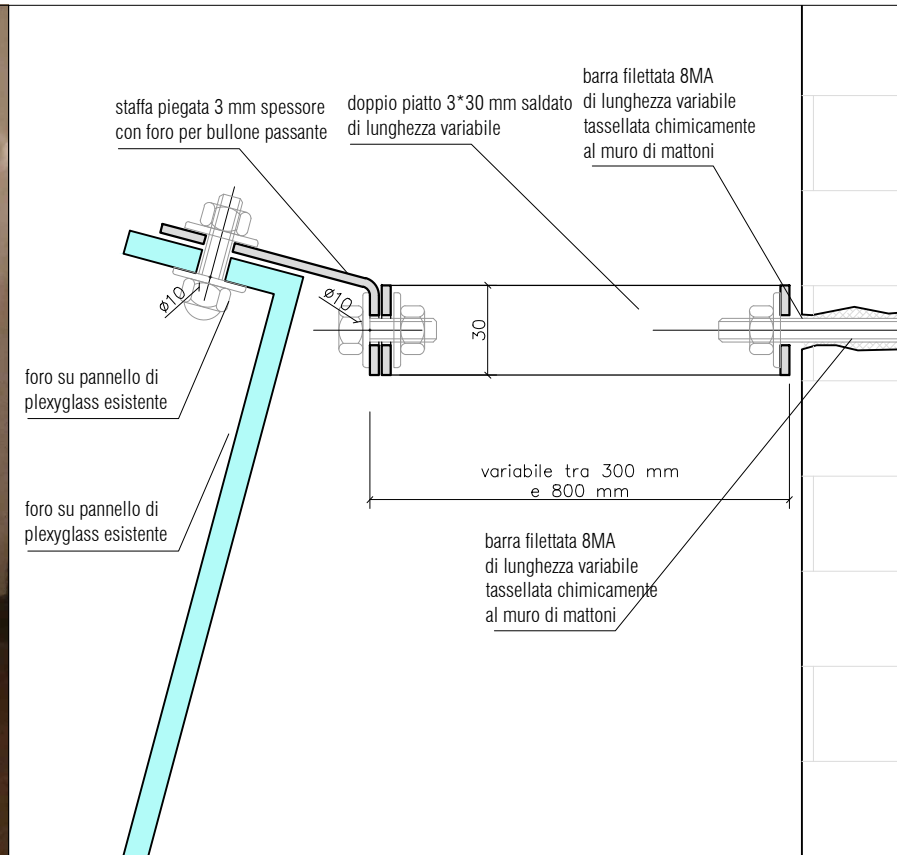
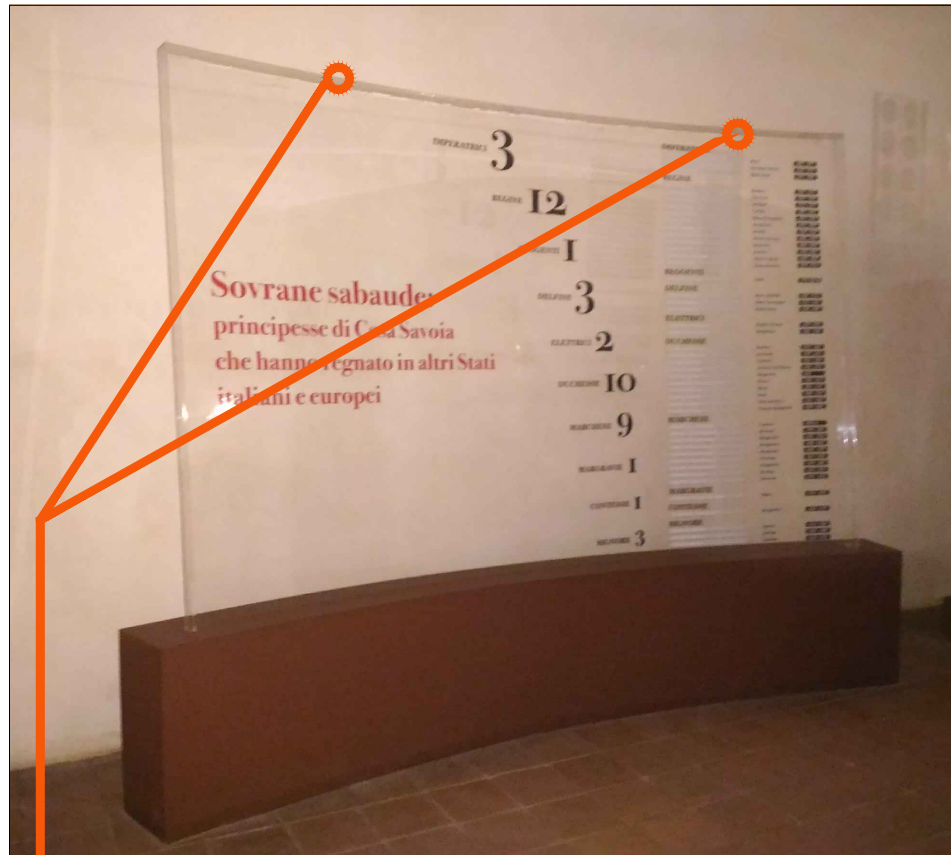

ART 11.08 - SALA 5 pannello 3- N.2 ancoraggi del pannello di plexiglass alla parete retorstante mediante tasselli chimici

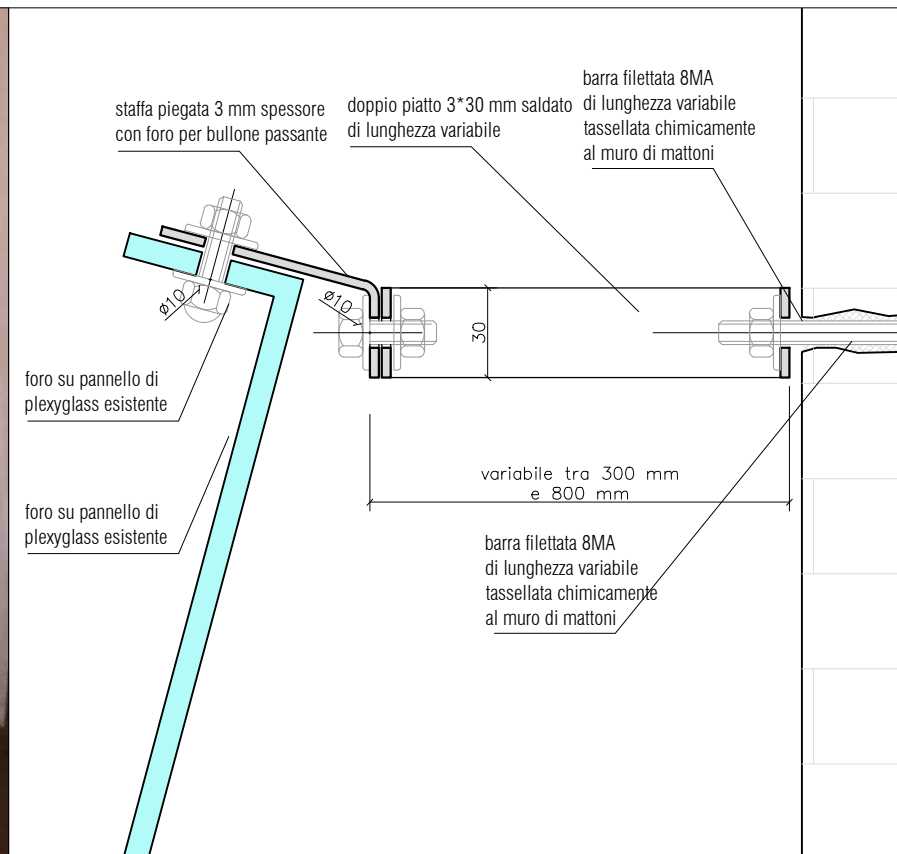
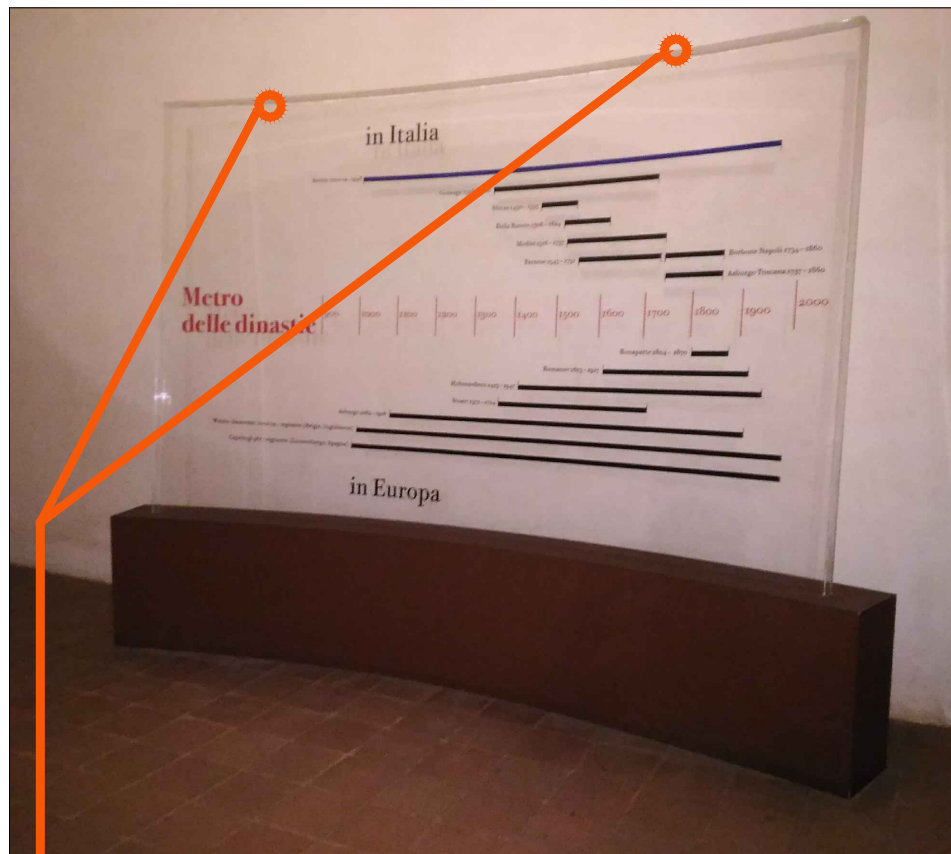

ART 11.09 - SALA 5 pannello 4- N.2 ancoraggi del pannello di plexiglass alla parete retorstante mediante tasselli chimici

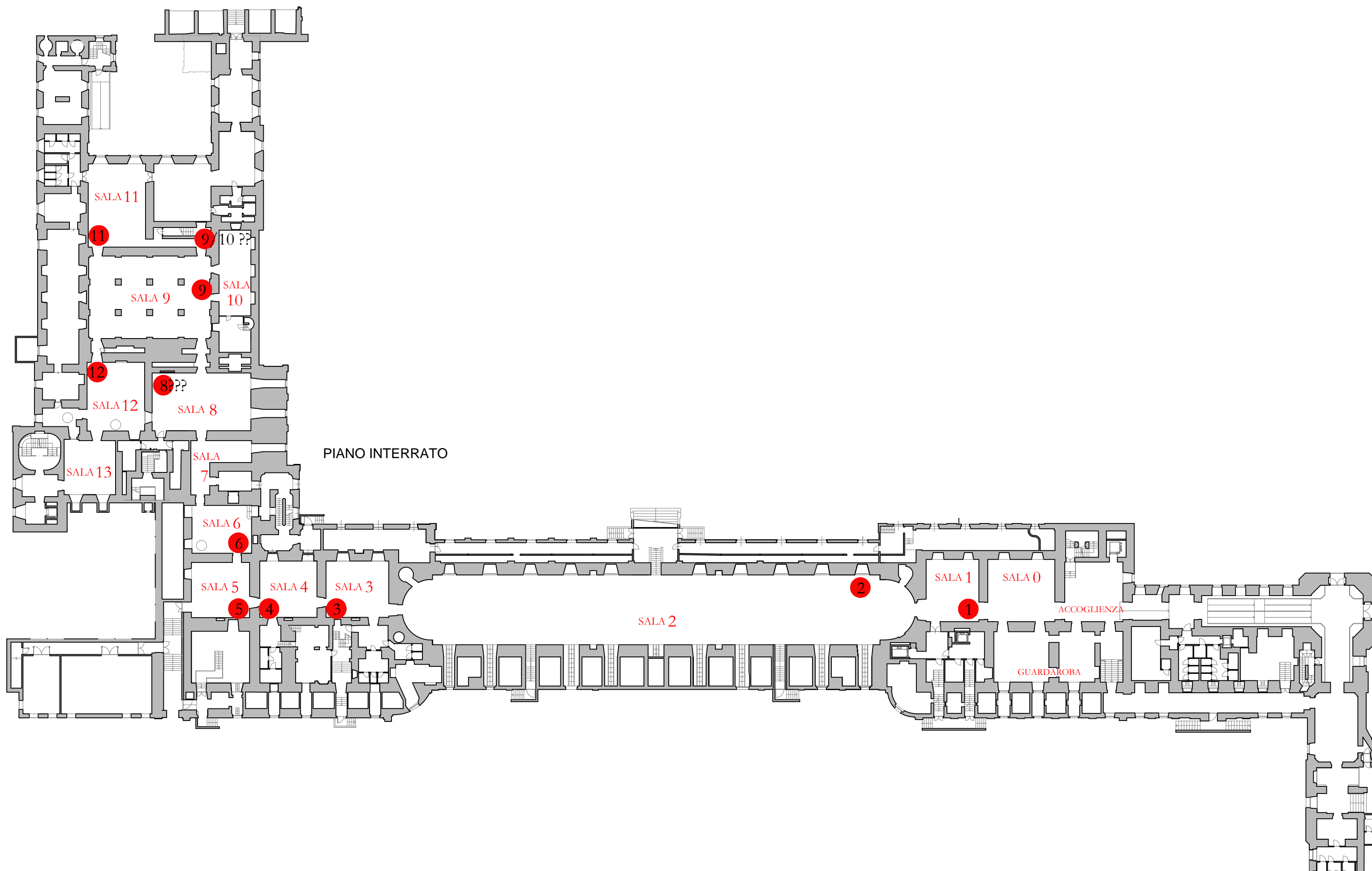

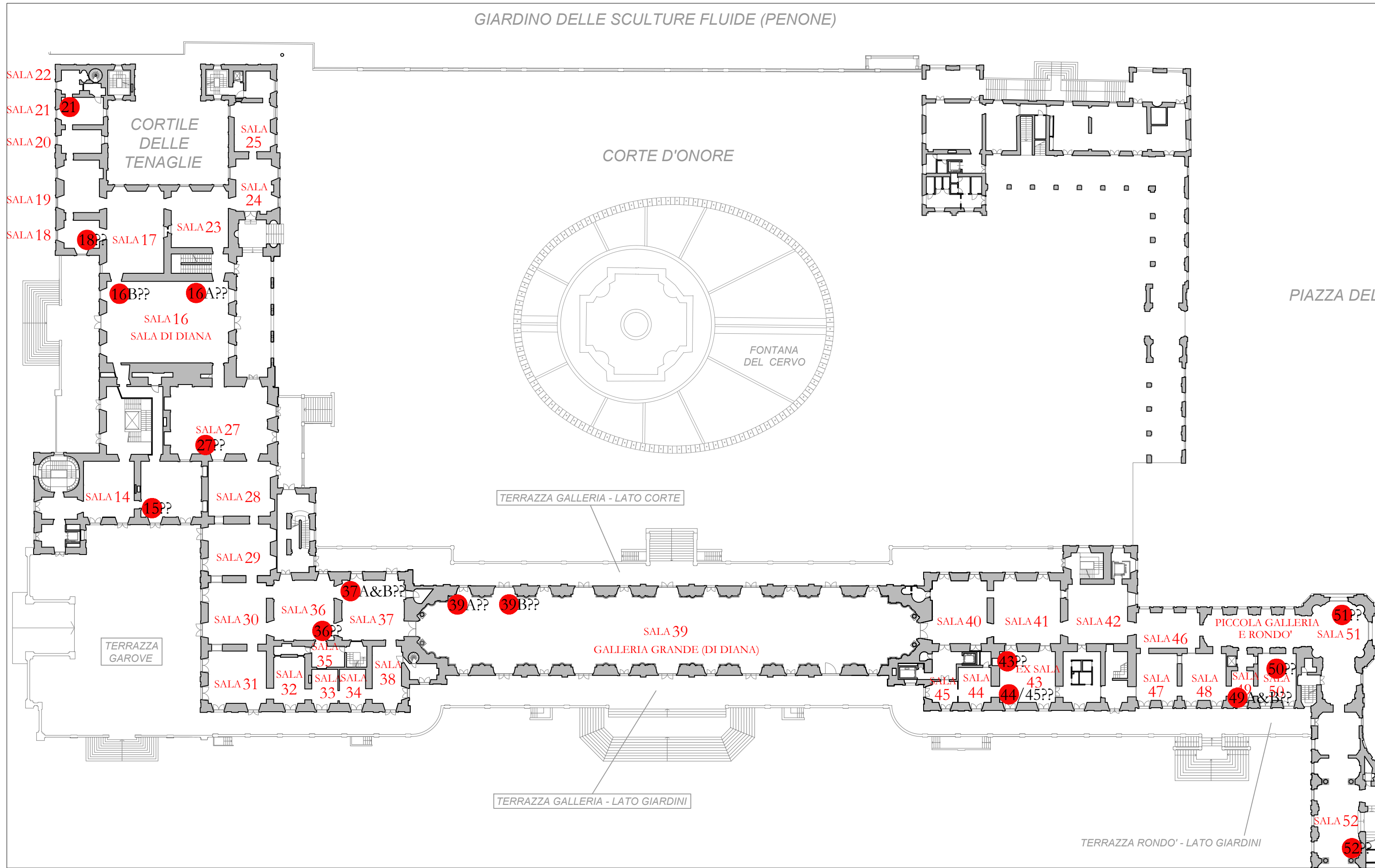

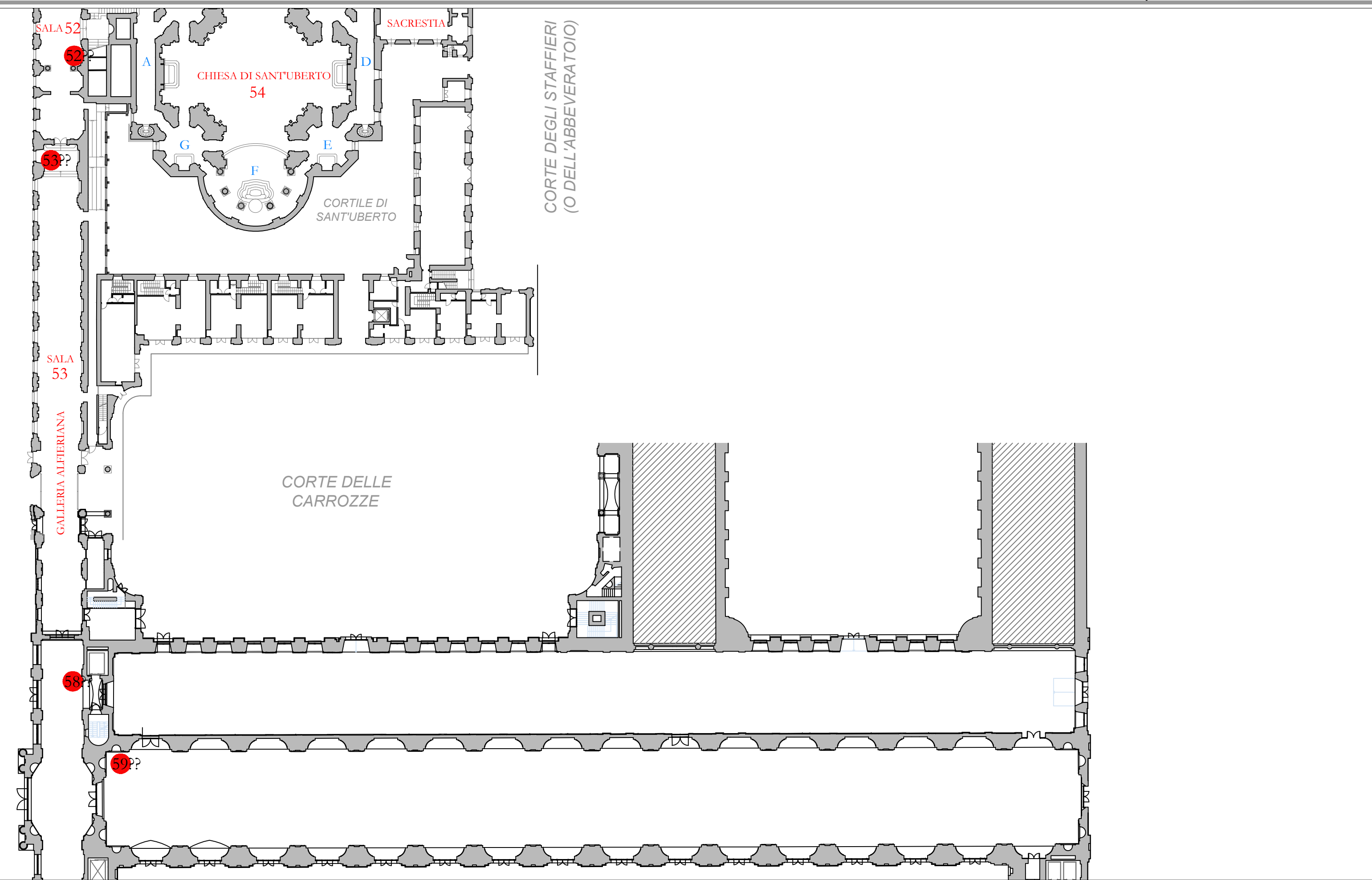

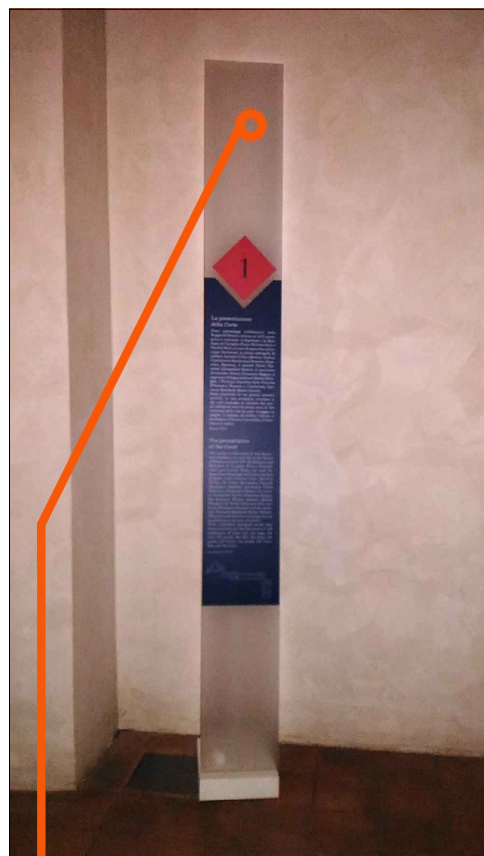

ART 12.01 - Sostituzione palina informativa con ancoraggio al muro mediante profilo Halfen e tasselli chimici

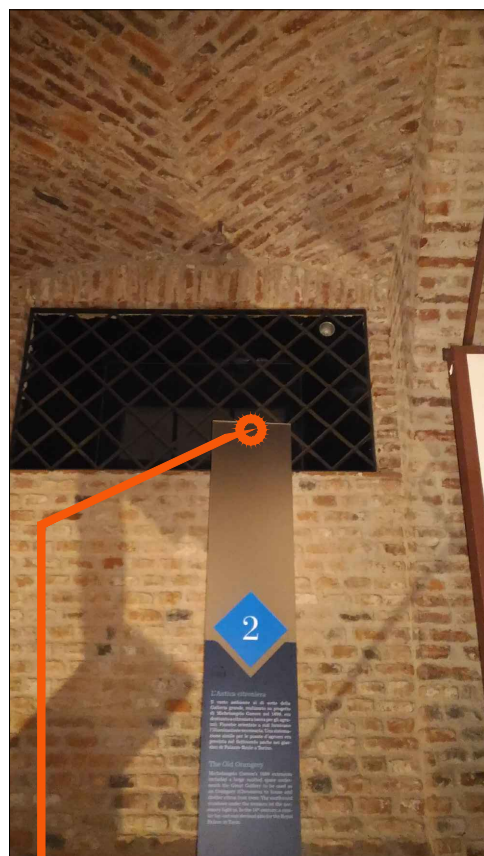

ART 12.02 - Sostituzione palina informativa con ancoraggio al muro mediante profilo Halfen e tasselli chimici

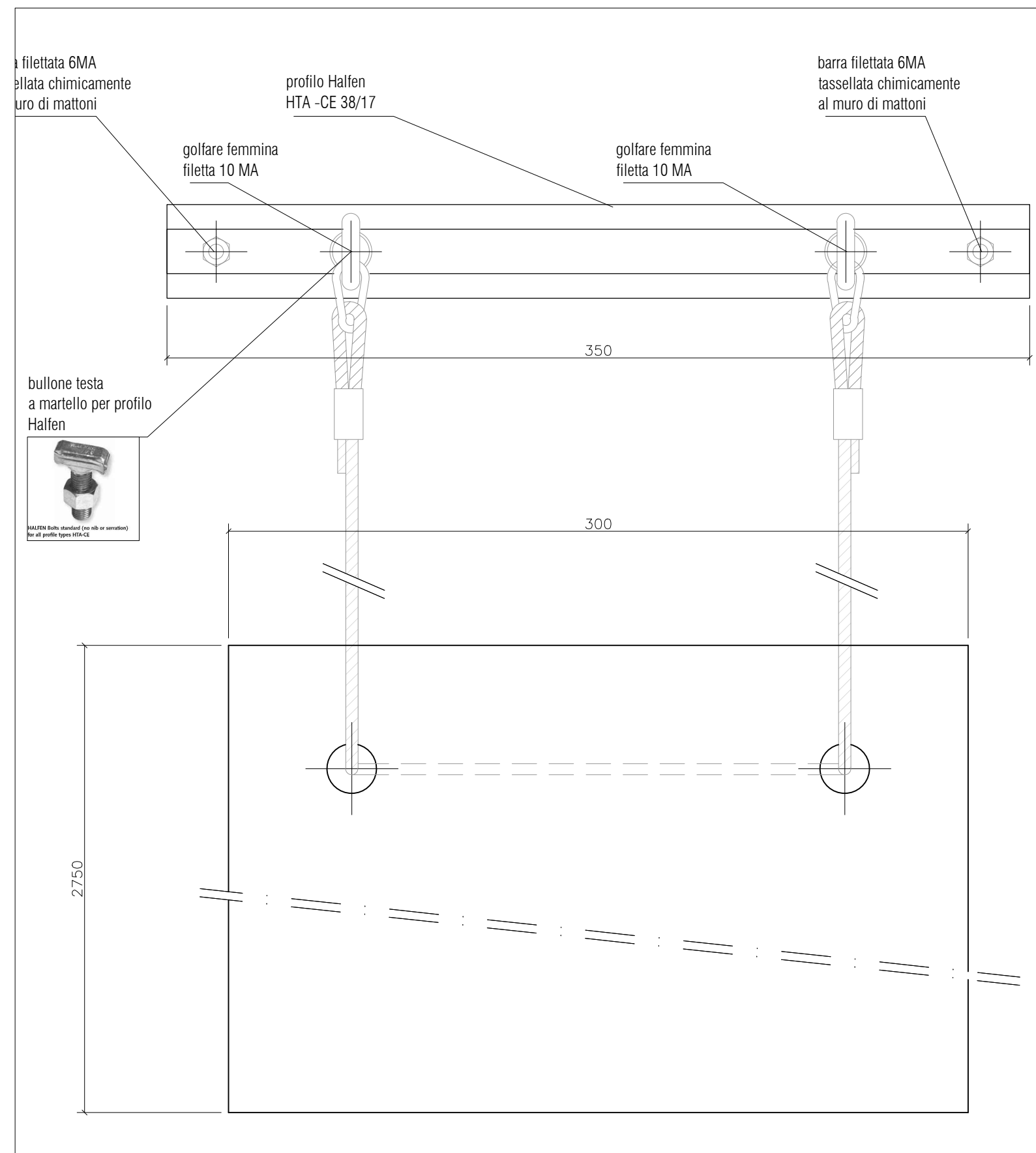
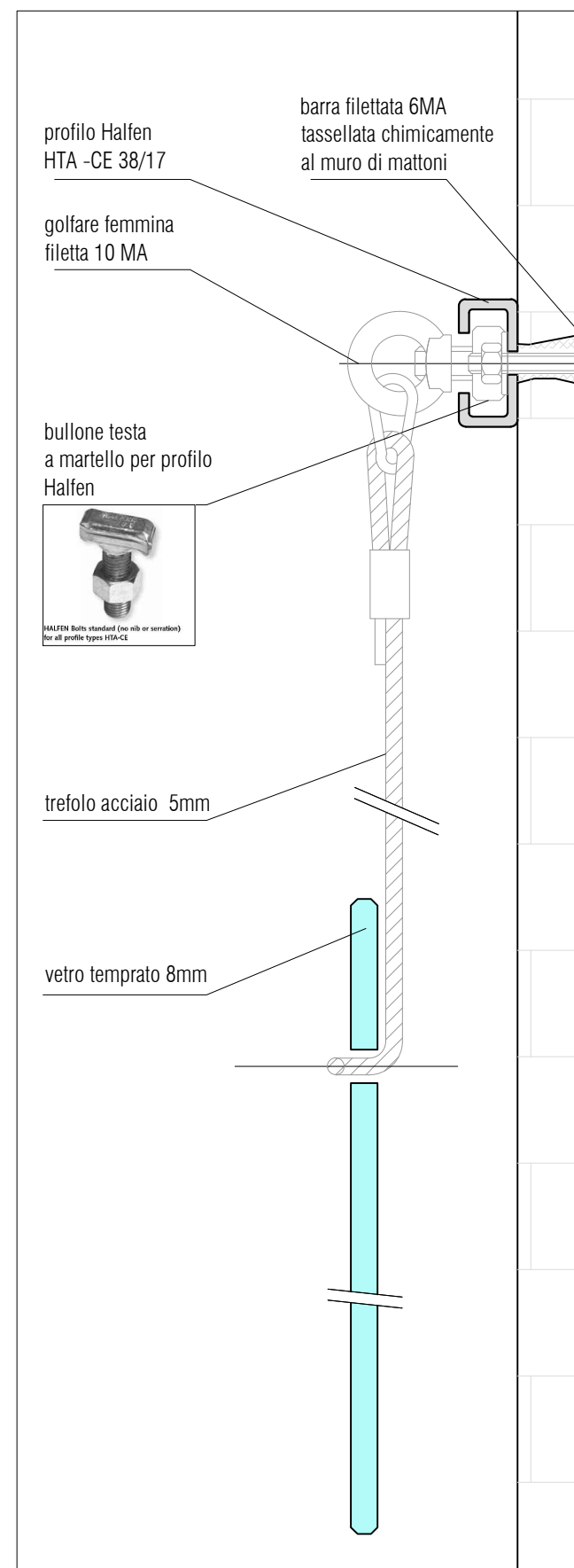

ART 12.00 - Sostituzione delle paline esistenti con nuove paline ancorate al muro mediante profili Halfen fissati con tasselli chimici.

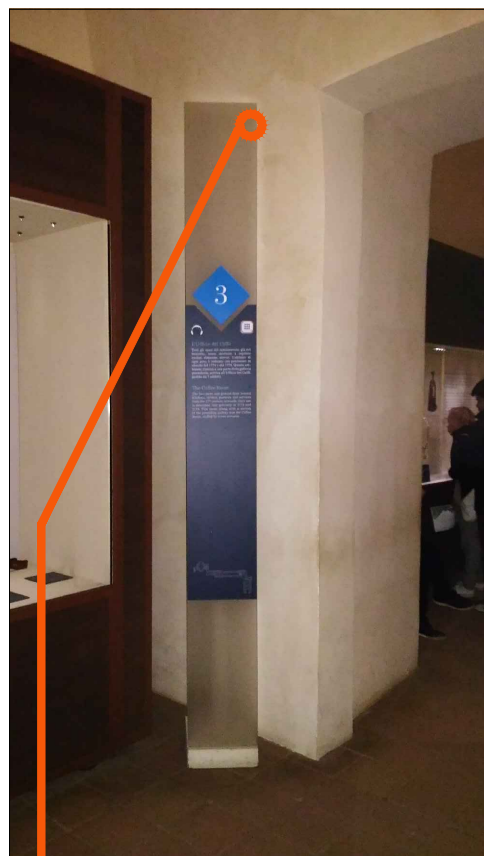

ART 12.03 - Sostituzione palina informativa con ancoraggio al muro mediante profilo Halfen e tasselli chimici.

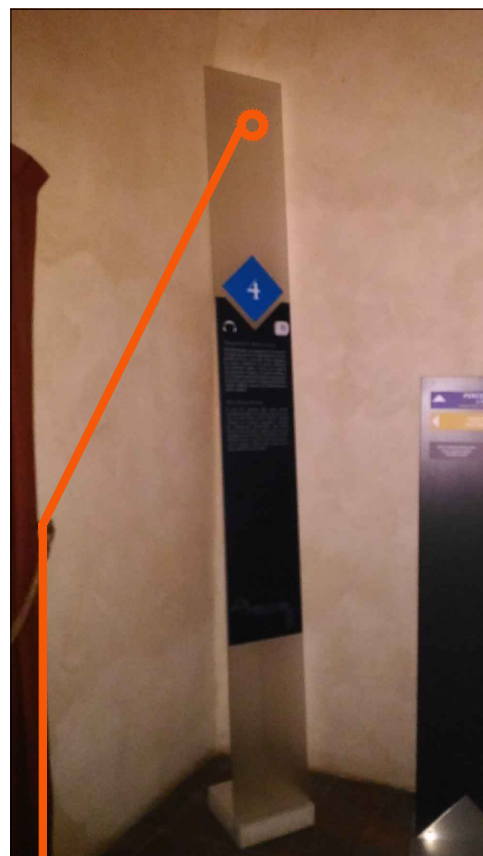

ART 12.04 - Sostituzione palina informativa con ancoraggio al muro mediante profilo Halfen e tasselli chimici.



ART 12.05 - Sostituzione palina informativa con ancoraggio al muro mediante profilo Halfen e tasselli chimici.

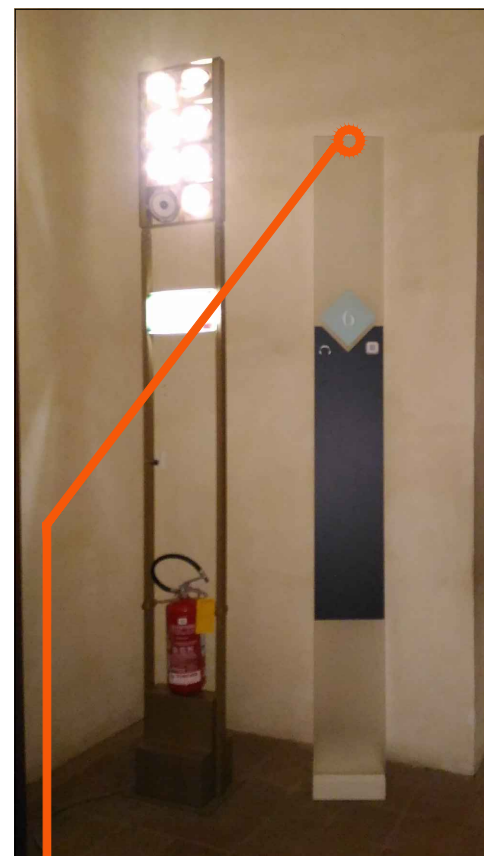

ART 12.06 - Sostituzione palina informativa con ancoraggio al muro mediante profilo Halfen e tasselli chimici.

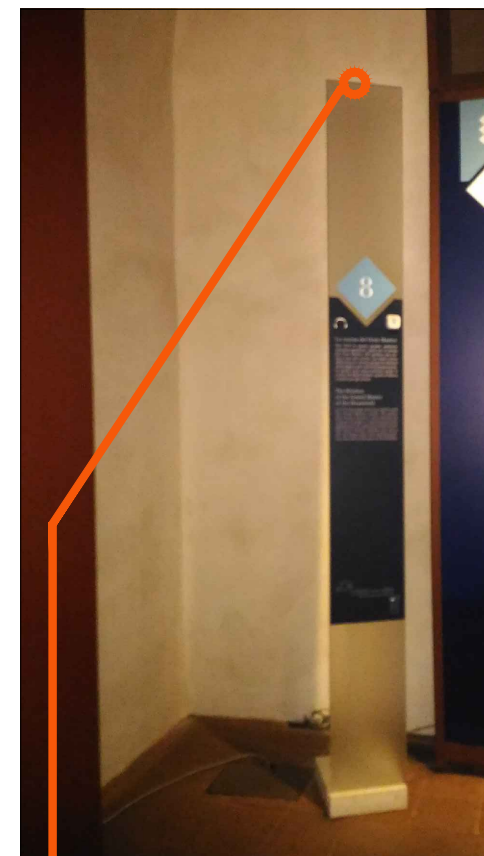

ART 12.07 - Sostituzione palina informativa con ancoraggio al muro mediante profilo Halfen e tasselli chimici.

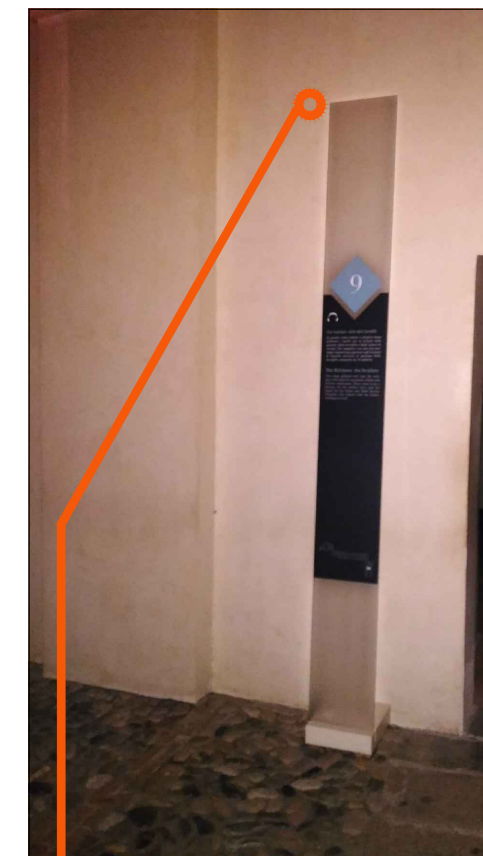

ART 12.08 - Sostituzione palina informativa con ancoraggio al muro mediante profilo Halfen e tasselli chimici.

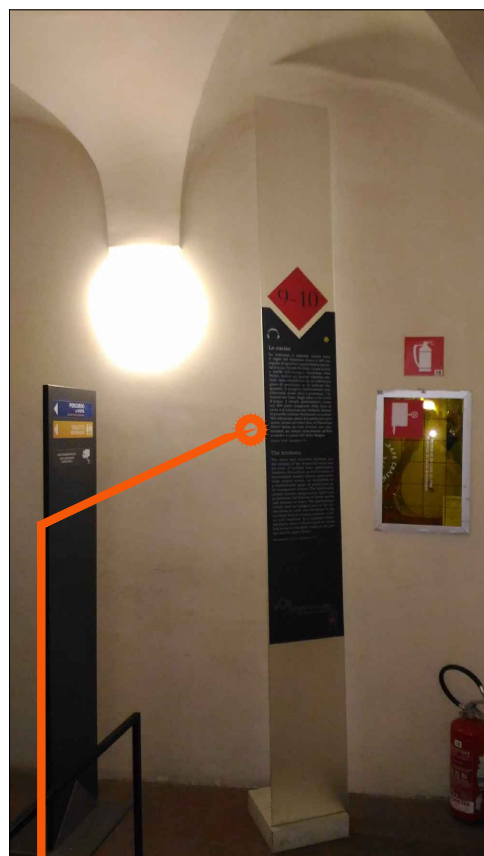

ART 12.09 - Sostituzione palina informativa con ancoraggio al muro mediante profilo Halfen e tasselli chimici



ART 12.10 - Sostituzione palina informativa con ancoraggio al muro mediante profilo Halfen e tasselli chimici

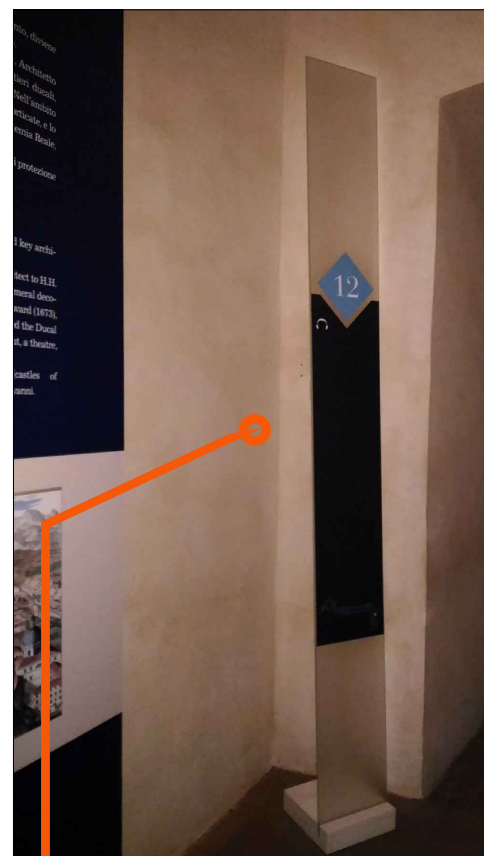

ART 12.11 - Sostituzione palina informativa con ancoraggio al muro mediante profilo Halfen e tasselli chimici

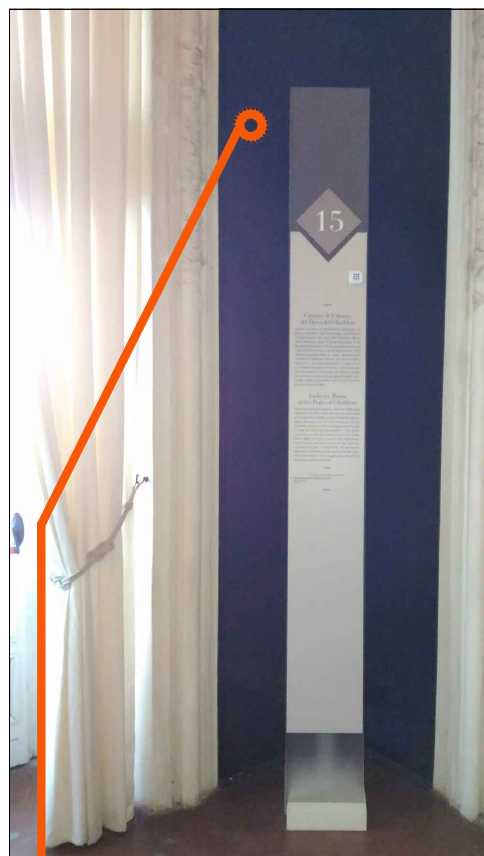

ART 12.12 - Sostituzione palina informativa con ancoraggio al muro mediante profilo Halfen e tasselli chimici.

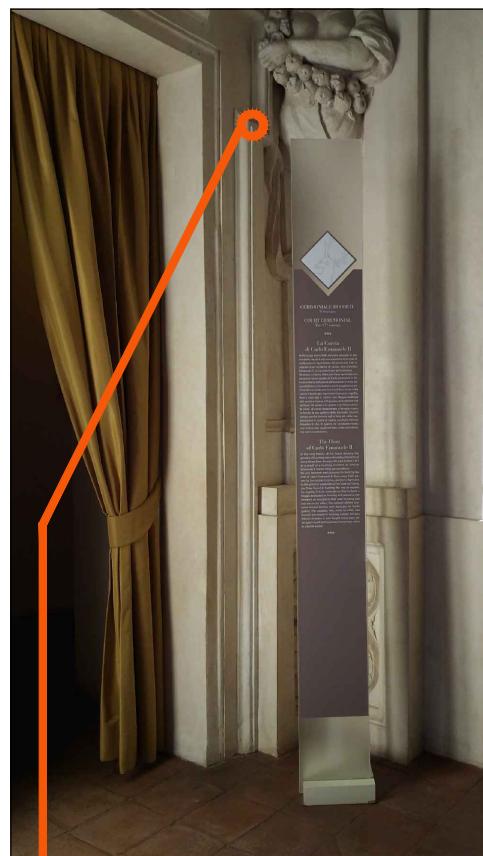

ART 12.13 - Sostituzione palina informativa con ancoraggio al muro mediante profilo Halfen e tasselli chimici.

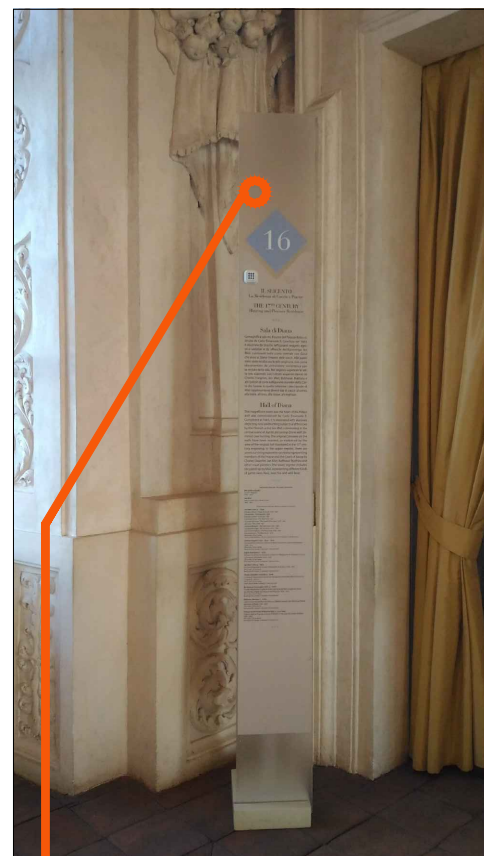

ART 12.14 - Sostituzione palina informativa con ancoraggio al muro mediante profilo Halfen e tasselli chimici.

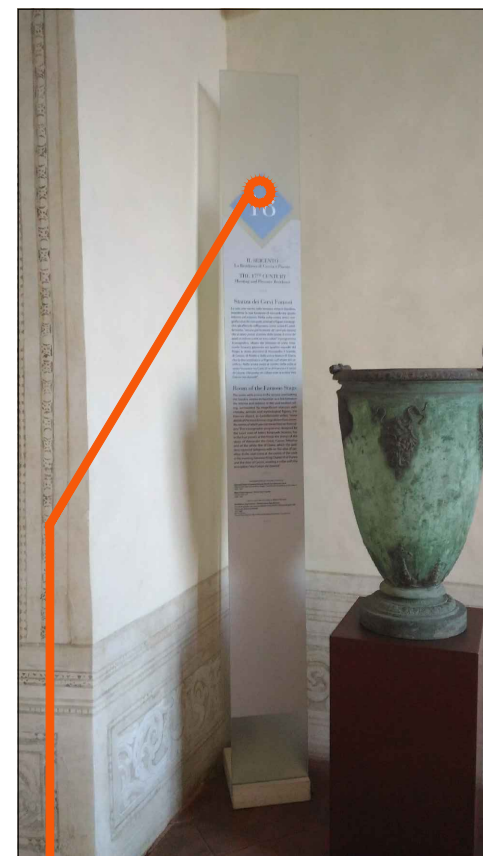

ART 12.15 - Sostituzione palina informativa con ancoraggio al muro mediante profilo Halfen e tasselli chimici.

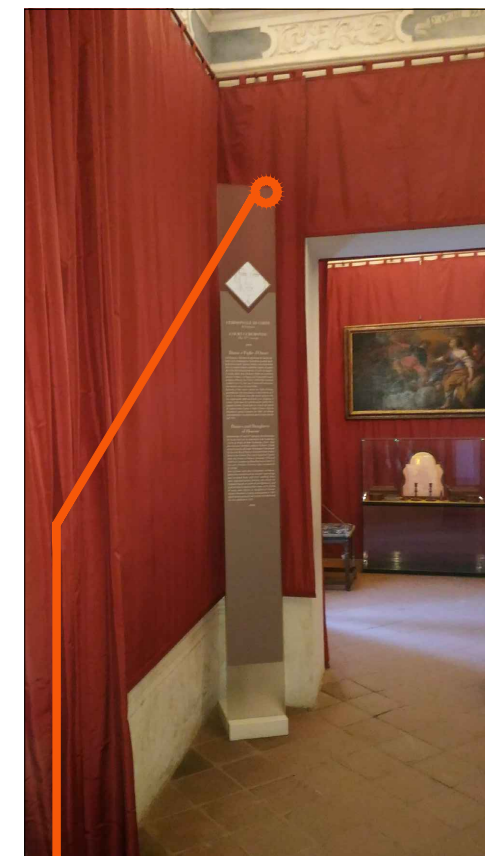

ART 12.16 - Sostituzione palina informativa con ancoraggio al muro mediante profilo Halfen e tasselli chimici.

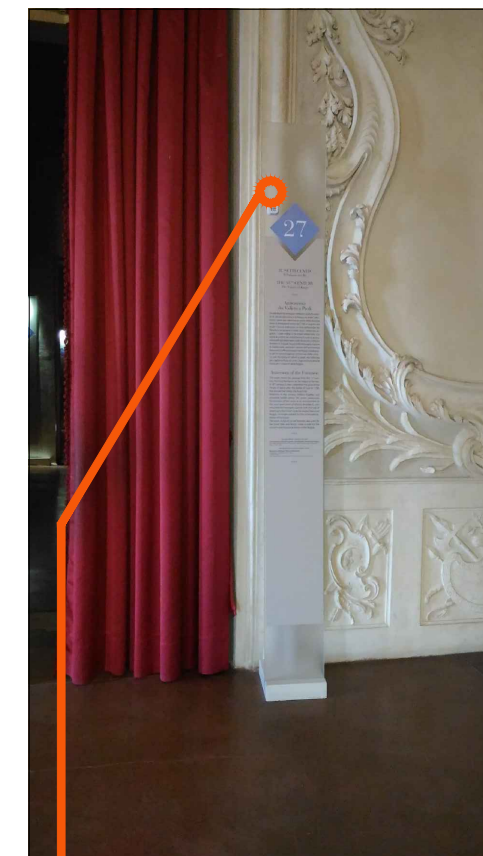

ART 12.17 - Sostituzione palina informativa con ancoraggio al muro mediante profilo Halfen e tasselli chimici.

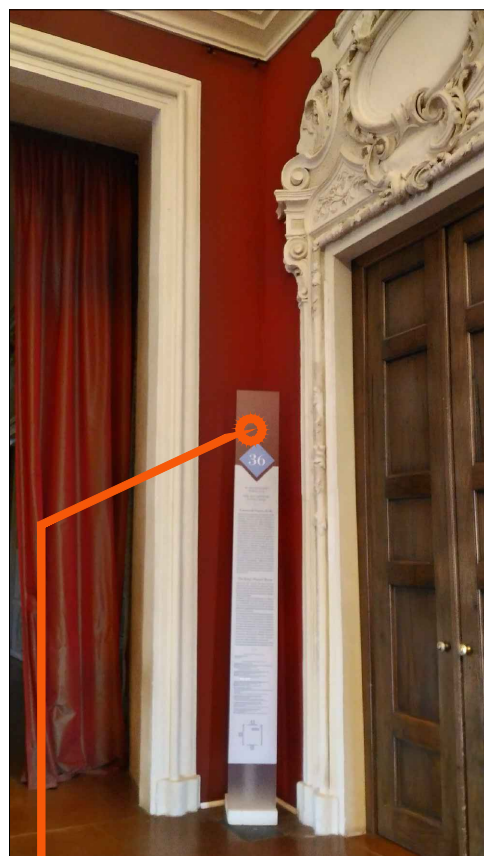

ART 12.18 - Sostituzione palina informativa con ancoraggio al muro mediante profilo Halfen e tasselli chimici

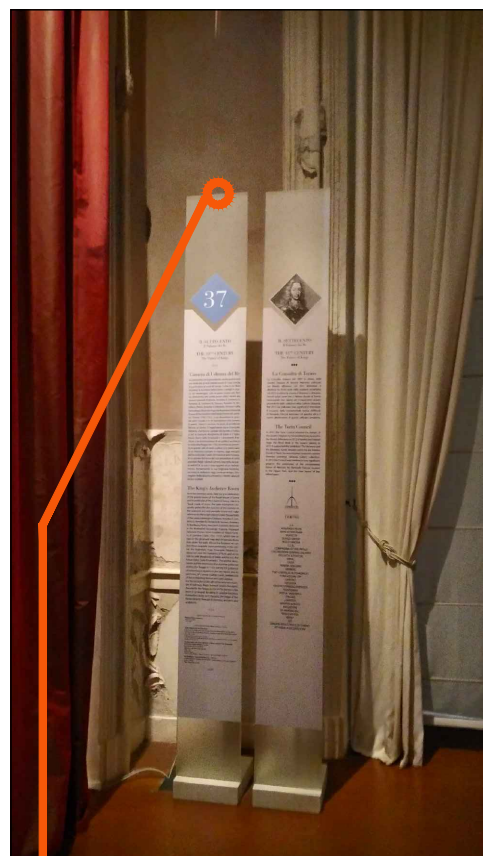

ART 12.19 - Sostituzione palina informativa con ancoraggio al muro mediante profilo Halfen e tasselli chimici

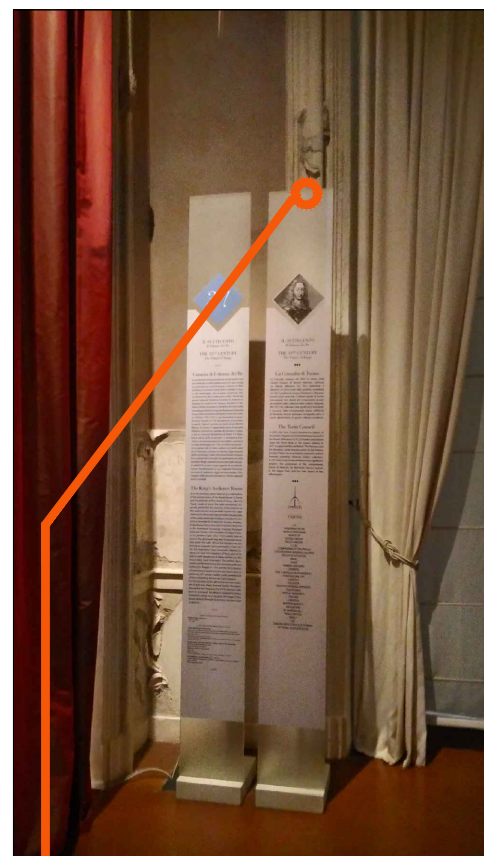

ART 12.20 - Sostituzione palina informativa con ancoraggio al muro mediante profilo Halfen e tasselli chimici



ART 12.21 - Sostituzione palina informativa con ancoraggio al muro mediante profilo Halfen e tasselli chimici

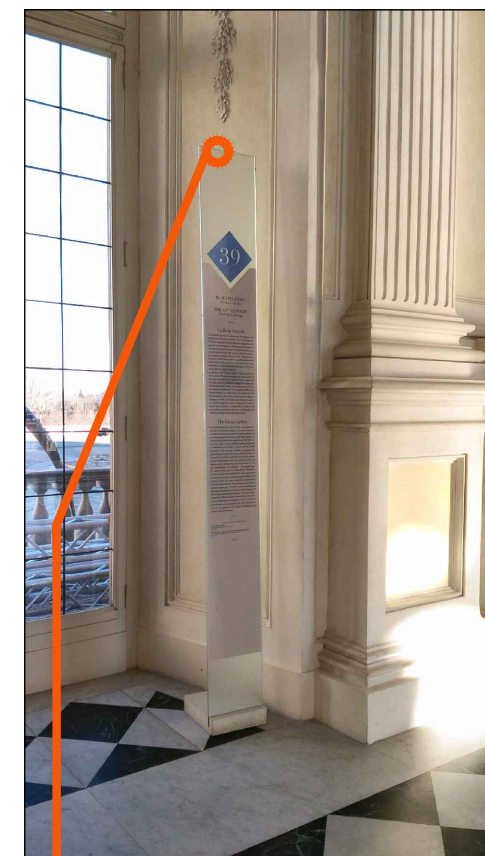

ART 12.22 - Sostituzione palina informativa con ancoraggio al muro mediante profilo Halfen e tasselli chimici

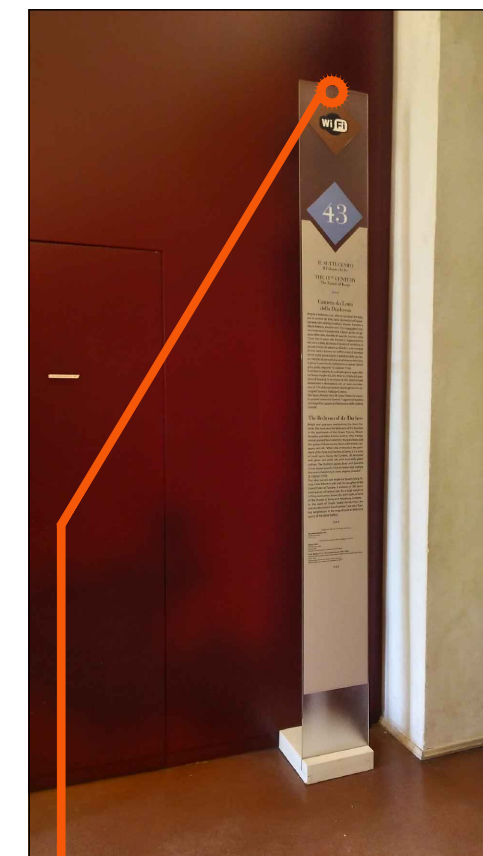

ART 12.23 - Sostituzione palina informativa con ancoraggio al muro mediante profilo Halfen e tasselli chimici

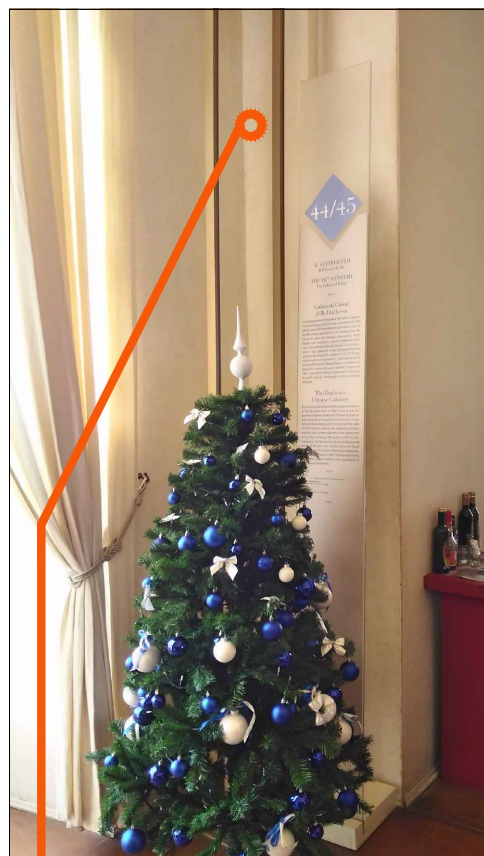

ART 12.24 - Sostituzione palina informativa con ancoraggio al muro mediante profilo Halfen e tasselli chimici.

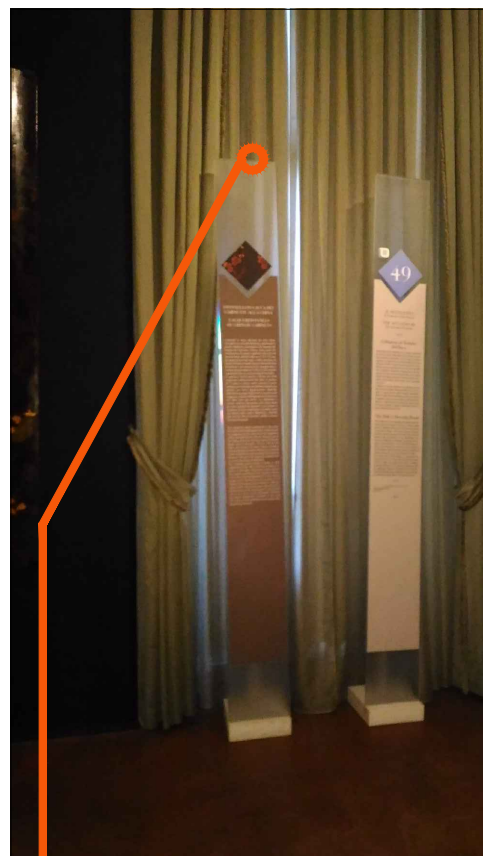

ART 12.25 - Sostituzione palina informativa con ancoraggio al muro mediante profilo Halfen e tasselli chimici.

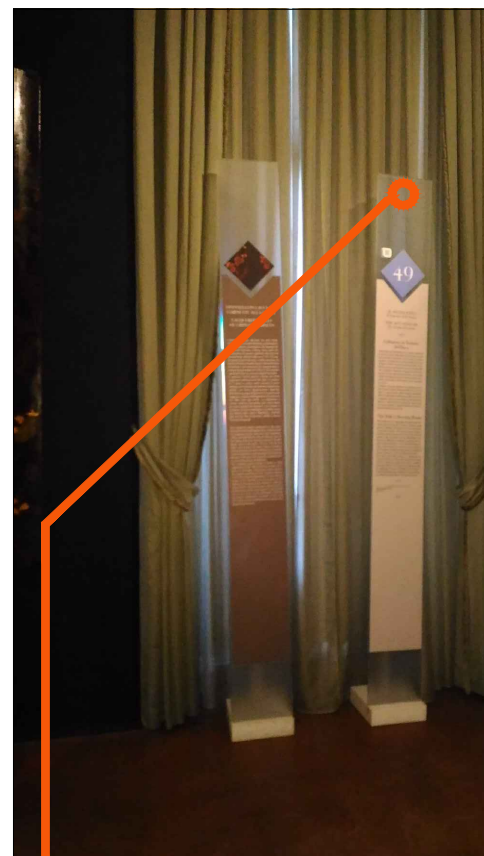

ART 12.26 - Sostituzione palina informativa con ancoraggio al muro mediante profilo Halfen e tasselli chimici.

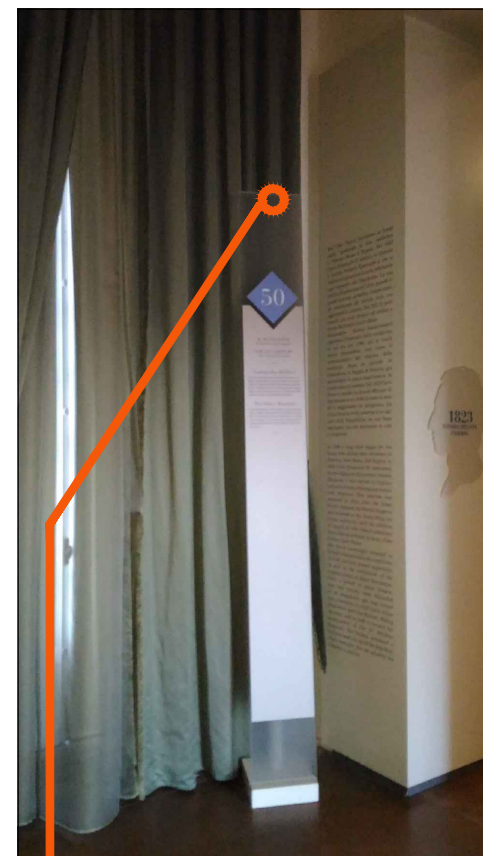

ART 12.27 - Sostituzione palina informativa con ancoraggio al muro mediante profilo Halfen e tasselli chimici.



ART 12.28 - Sostituzione palina informativa con ancoraggio al muro mediante profilo Halfen e tasselli chimici.



ART 12.29 - Sostituzione palina informativa con ancoraggio al muro mediante profilo Halfen e tasselli chimici.



ART 12.30 - Sostituzione palina informativa con ancoraggio al muro mediante profilo Halfen e tasselli chimici



ART 12.31 - Sostituzione palina informativa con ancoraggio al muro mediante profilo Halfen e tasselli chimici



ART 12.32 - Sostituzione palina informativa con ancoraggio al muro mediante profilo Halfen e tasselli chimici

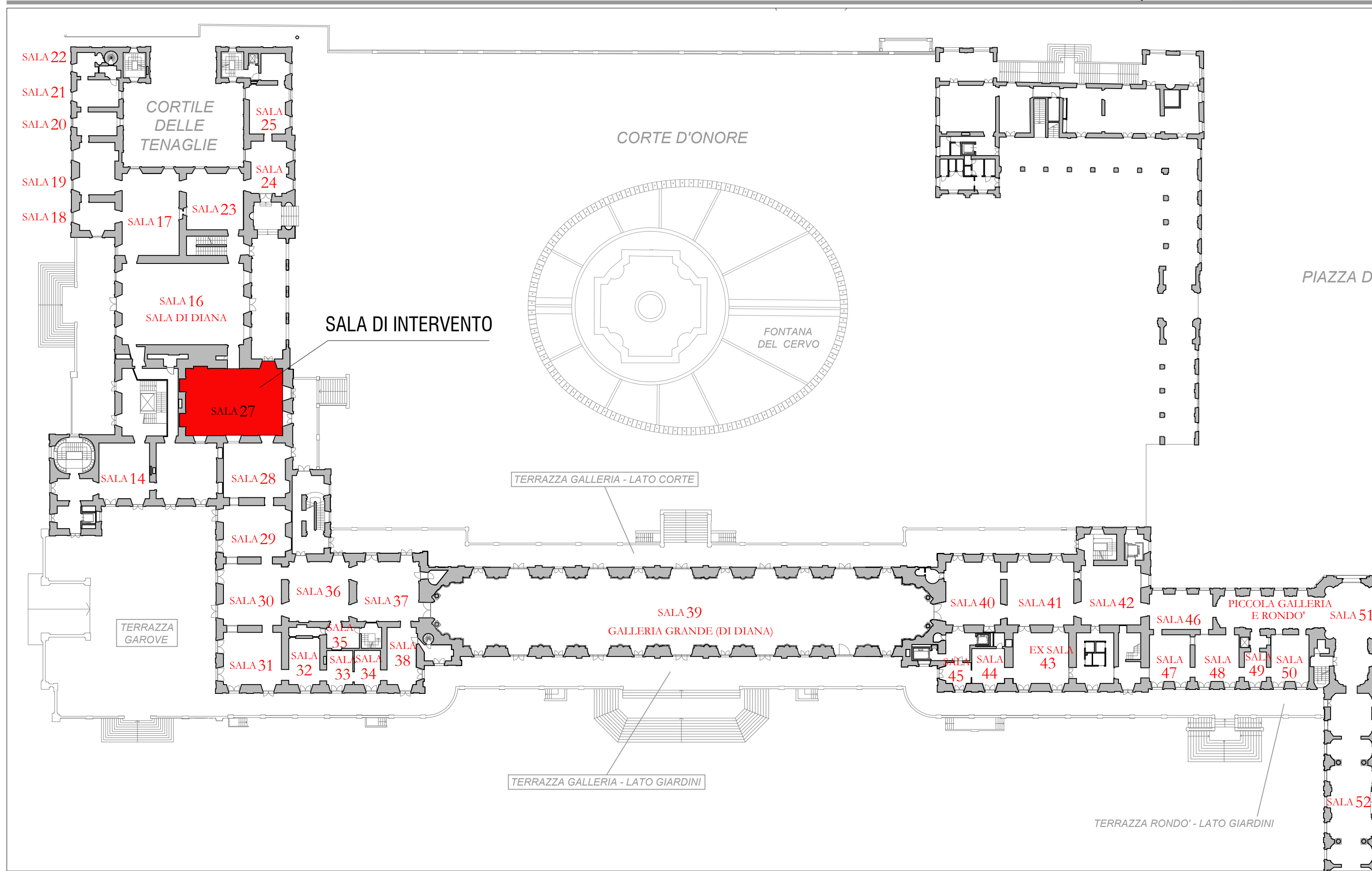

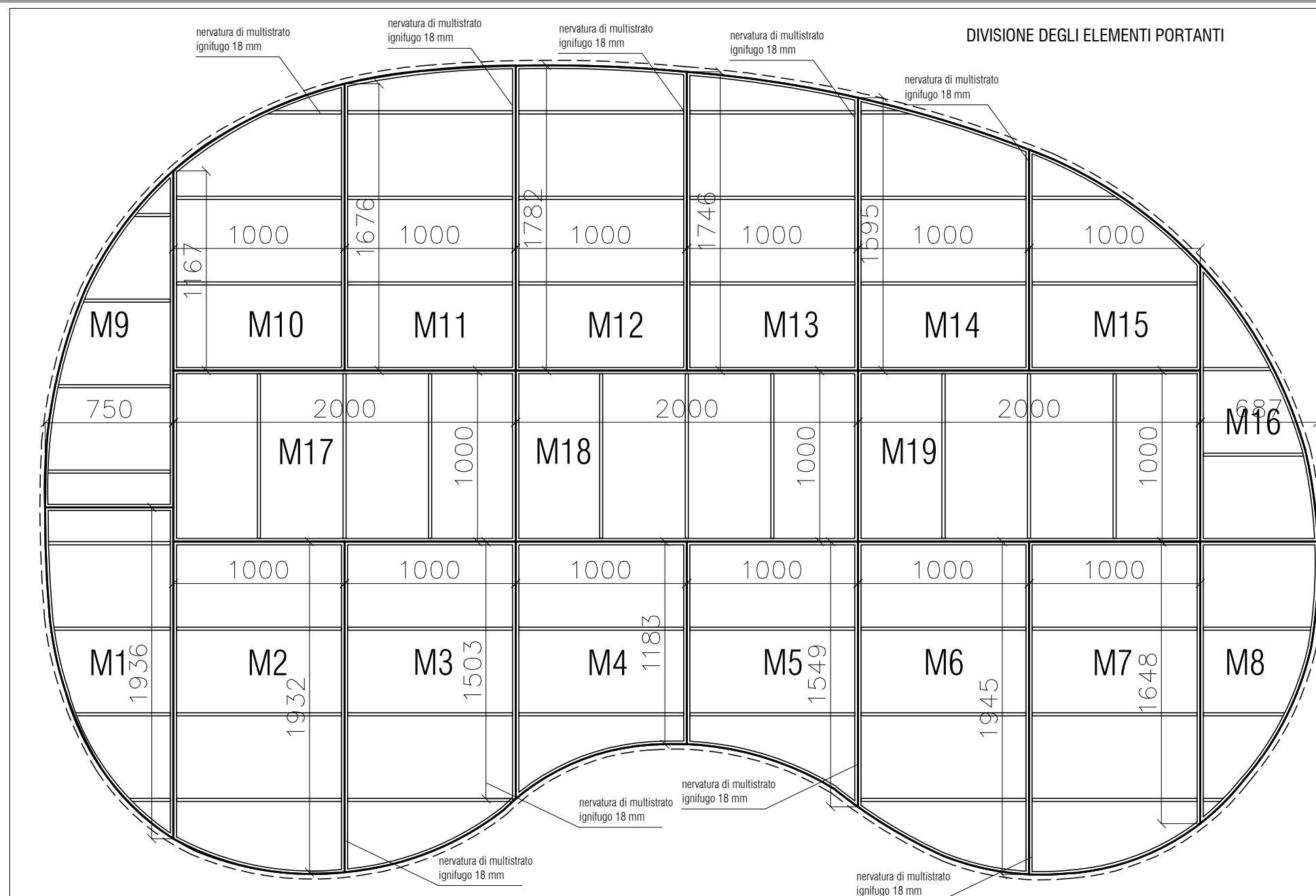
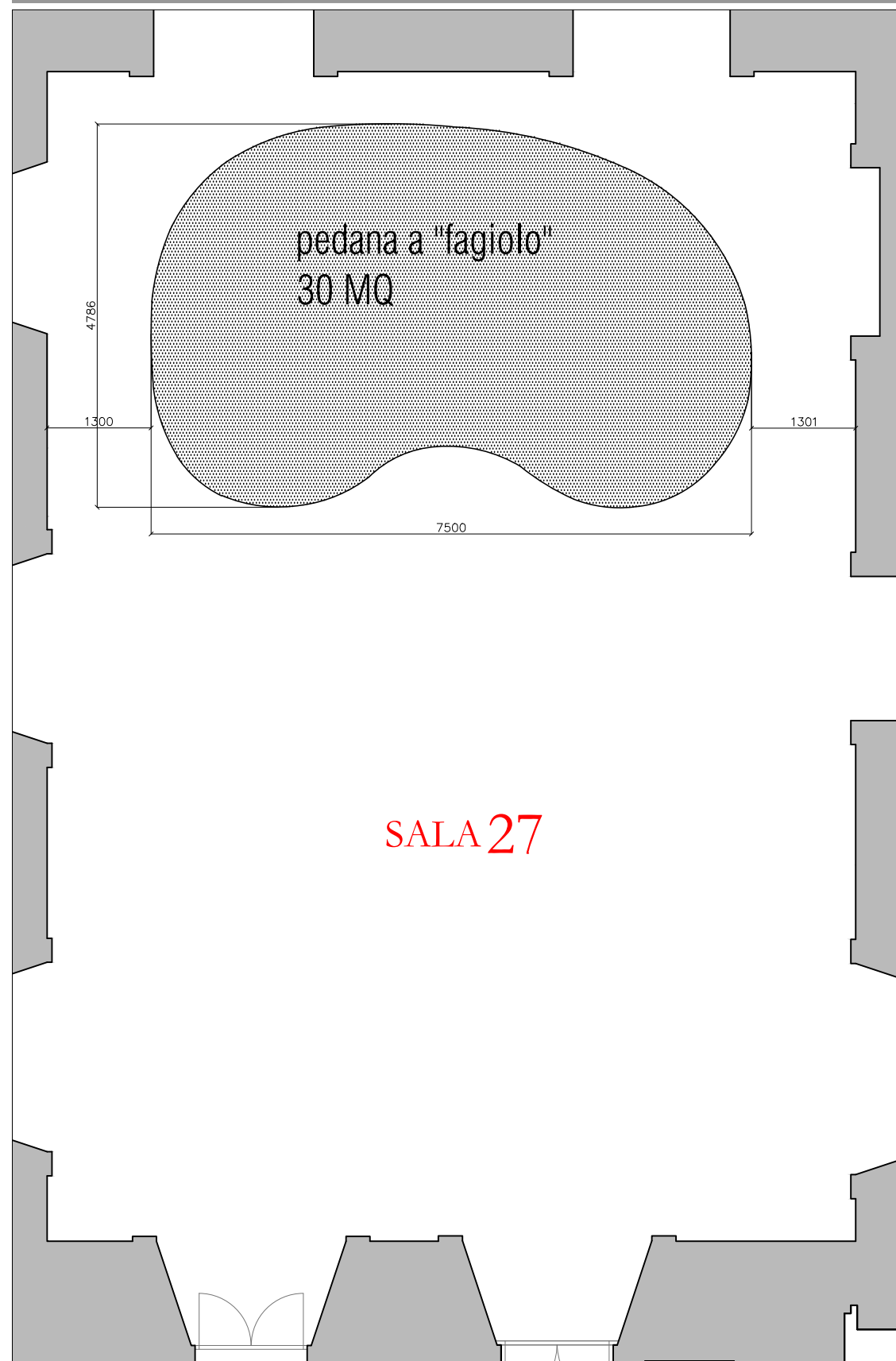

VISTA TRIDIMENSIONALE



DETTAGLIO BORDO PEDANA

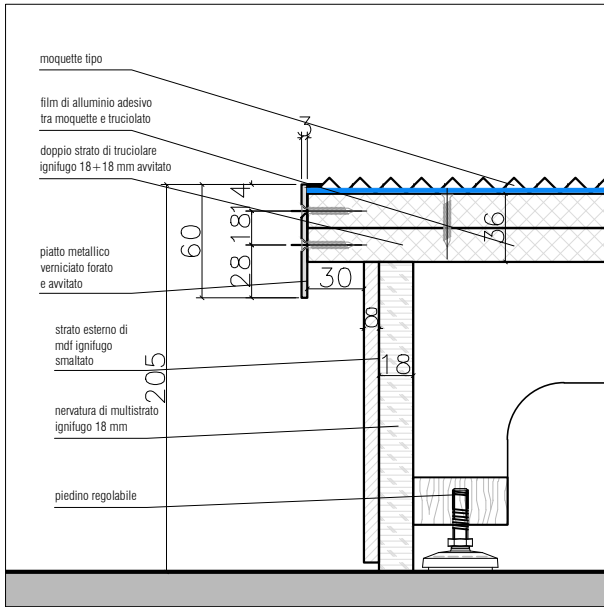

DETTAGLIO GIUNZIONE ELEMENTI PORTANTI

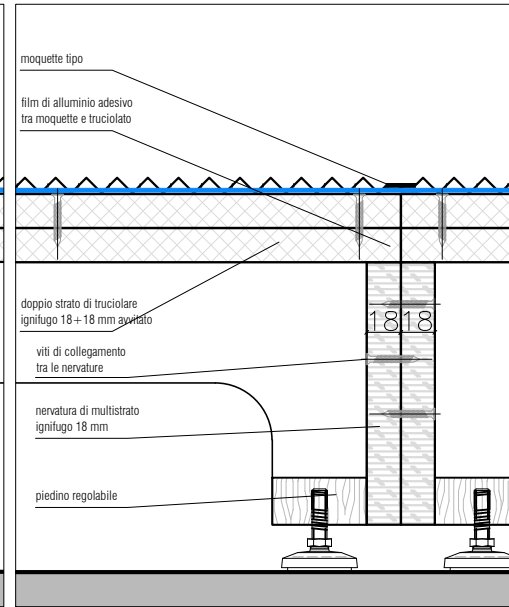

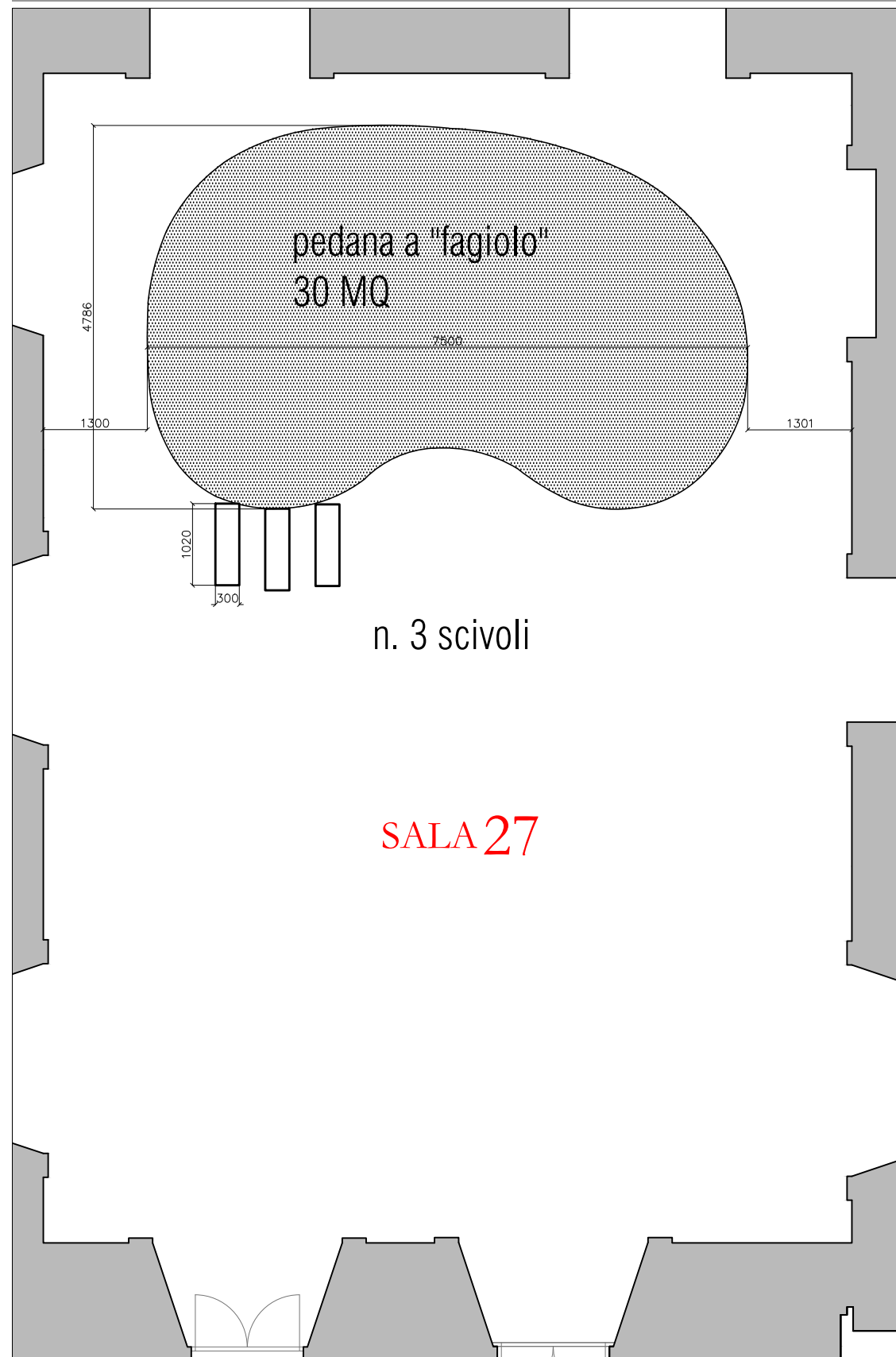

DETTAGLIO SCIVOLI PEDANA

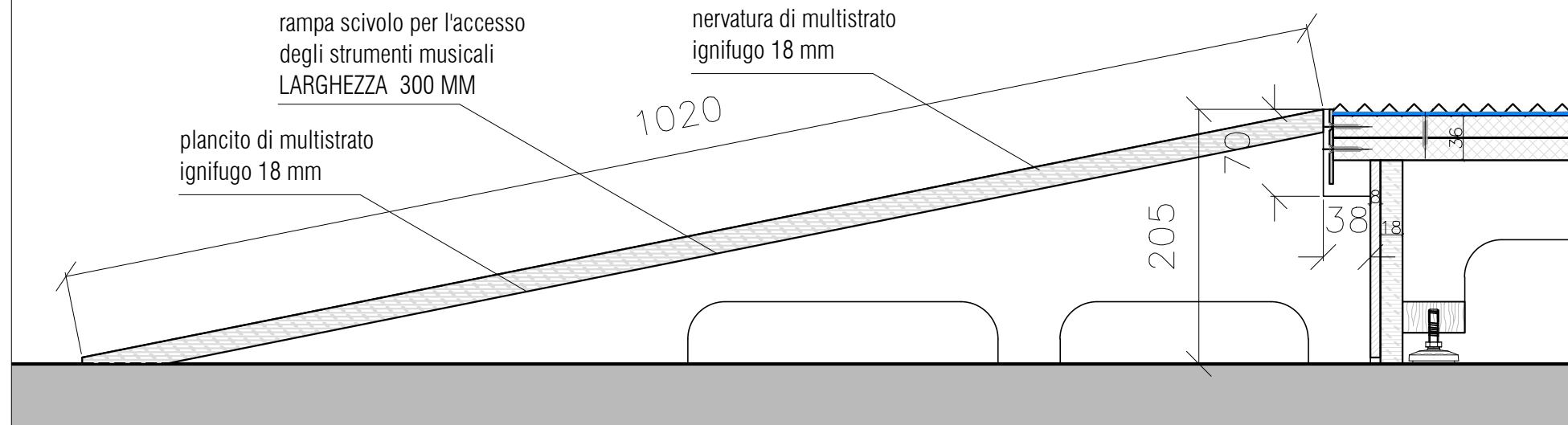

DETTAGLIO BORDO PEDANA

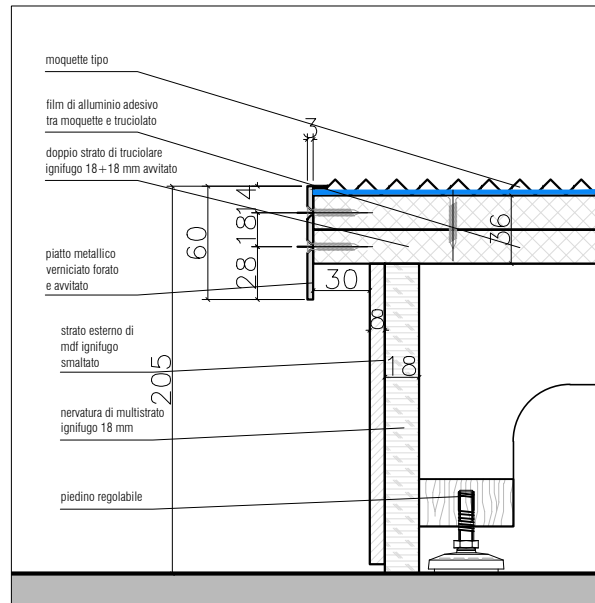

DETTAGLIO GIUNZIONE ELEMENTI PORTANTI

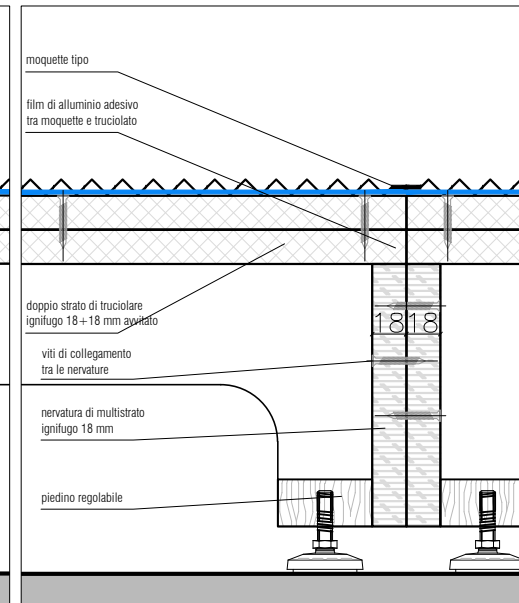

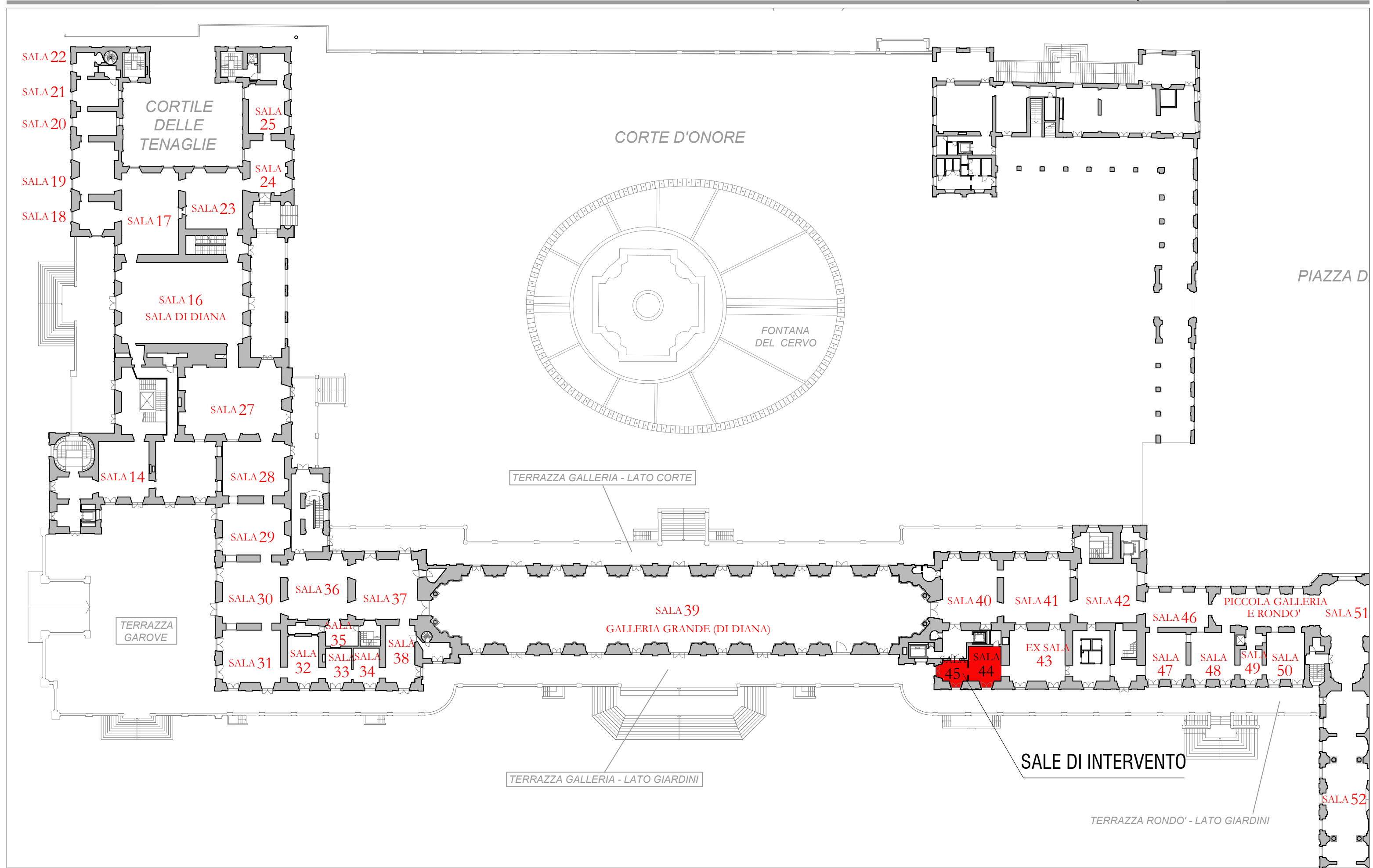

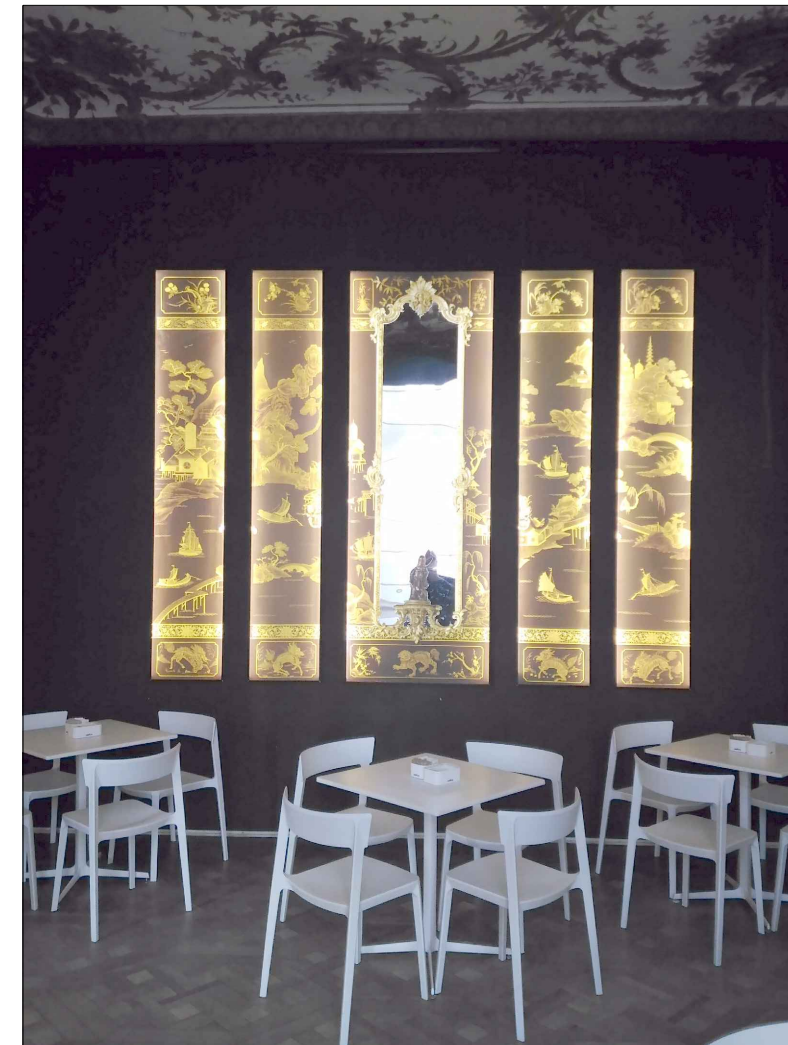
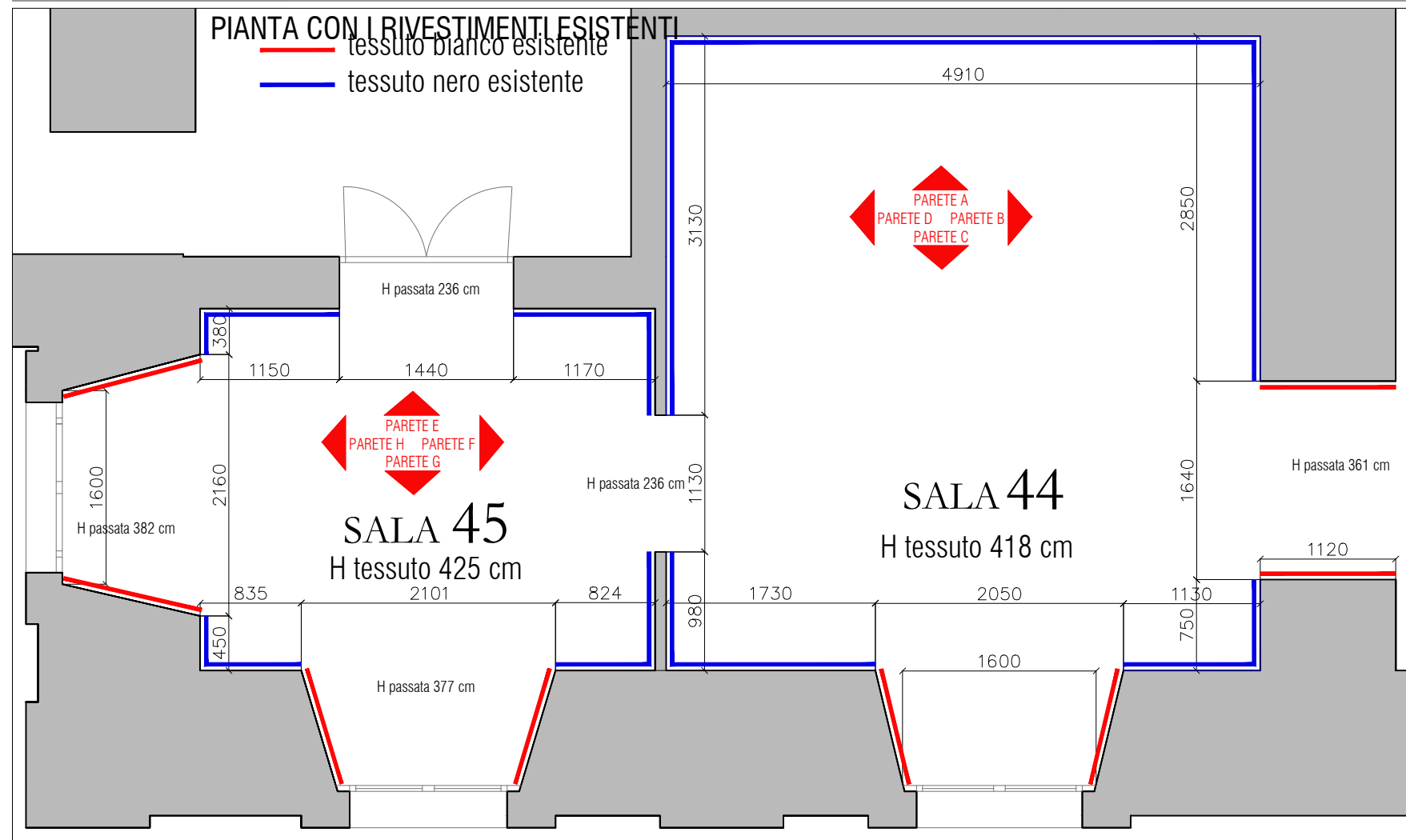

PARETE A - stato di fatto

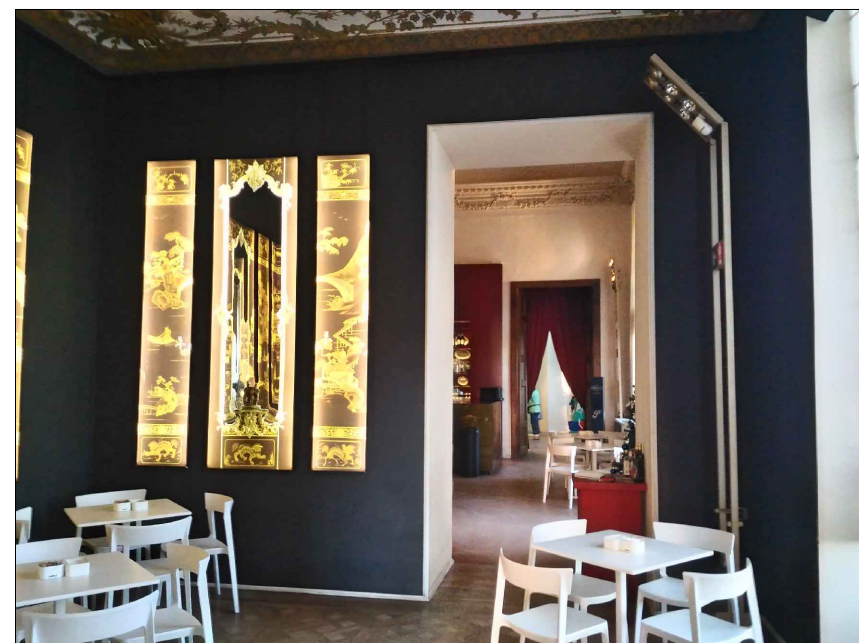

PARETE B- stato di fatto

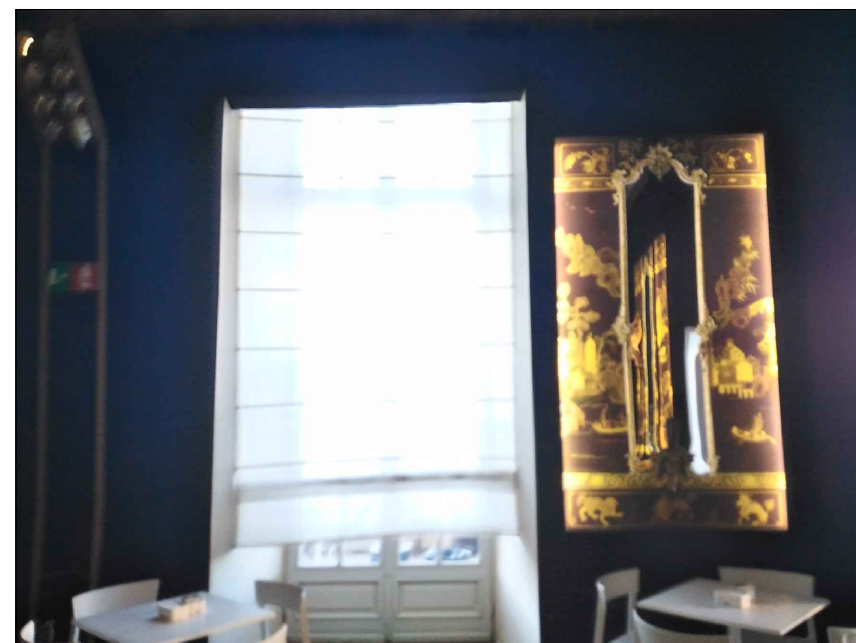

PARETE C- stato di fatto

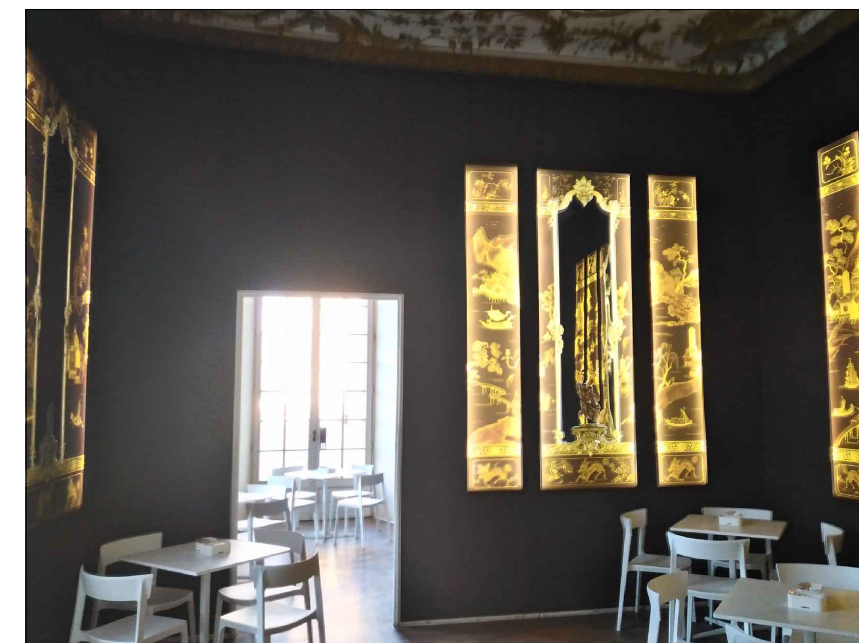

PARETE D- stato di fatto

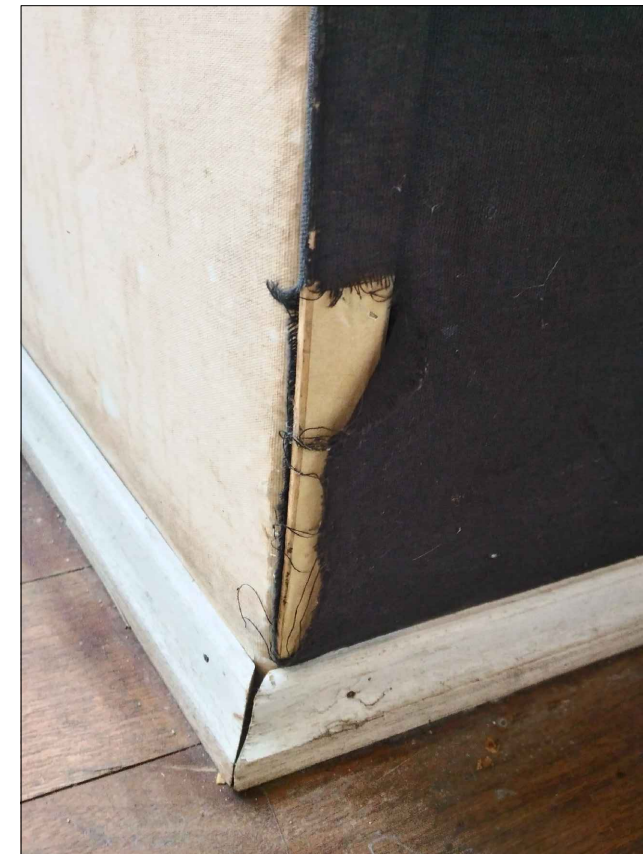
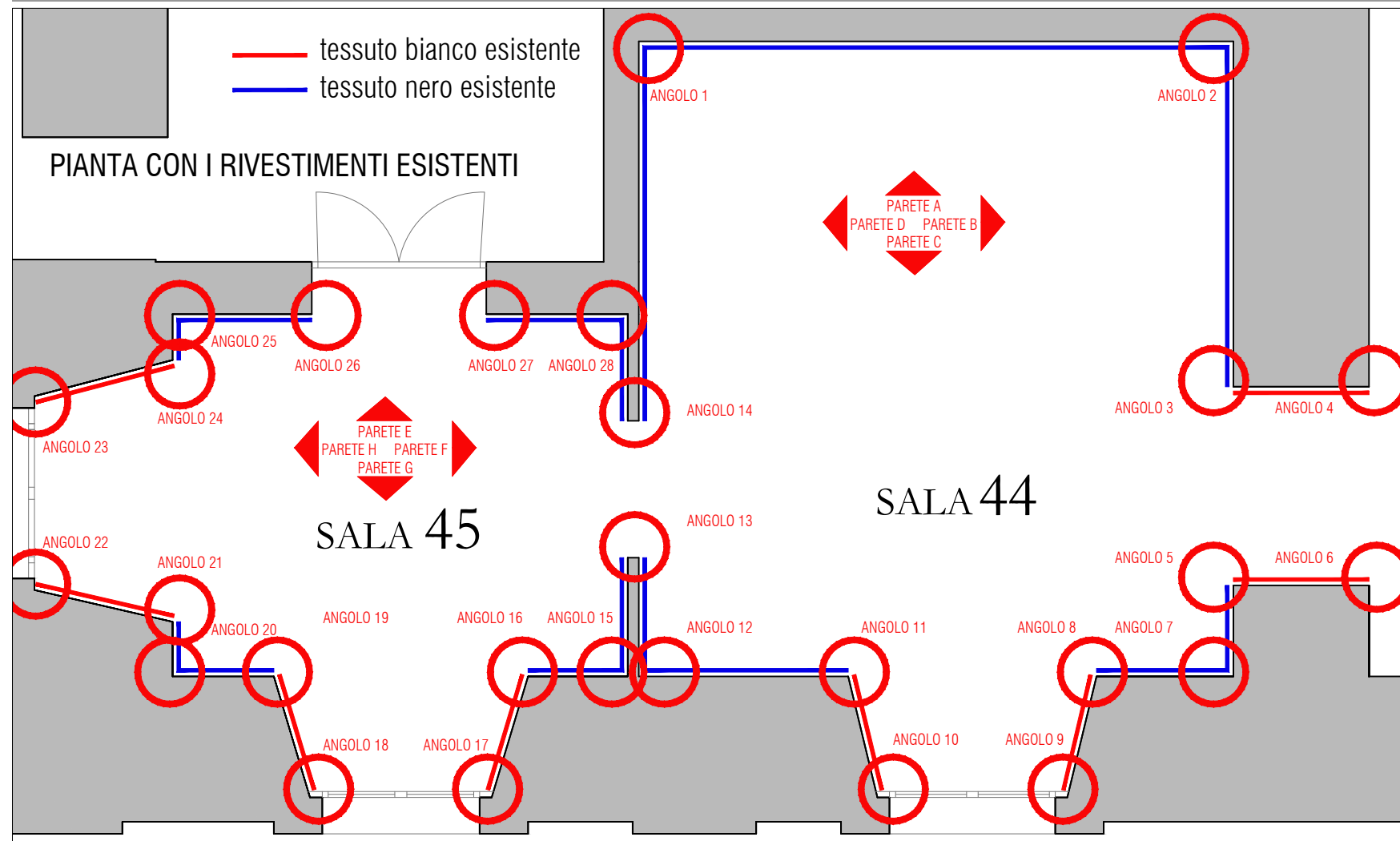

DETTAGLIO AMMALORAMENTO ANGOLO 20



DETTAGLIO AMMALORAMENTO ANGOLO 16

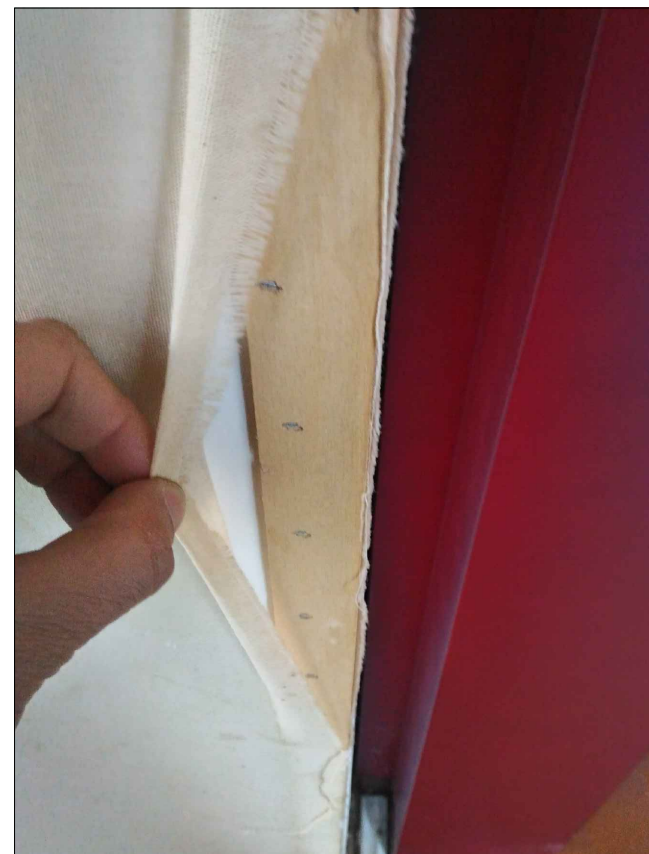

DETTAGLIO AMMALORAMENTO ANGOLO 4

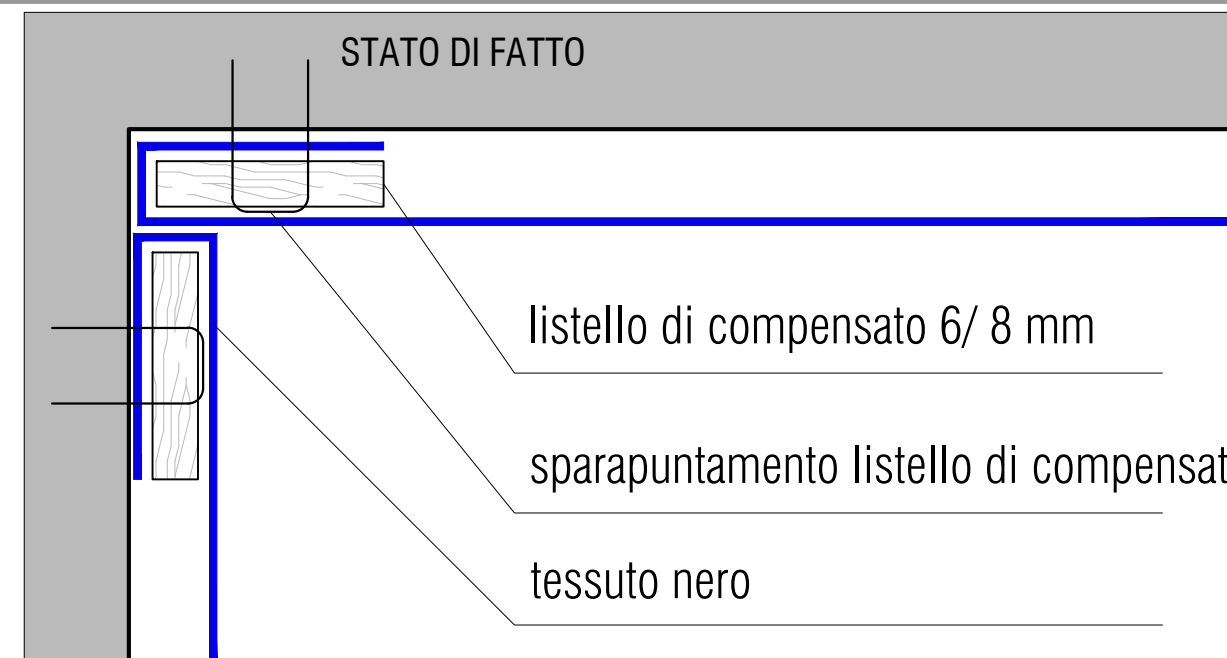
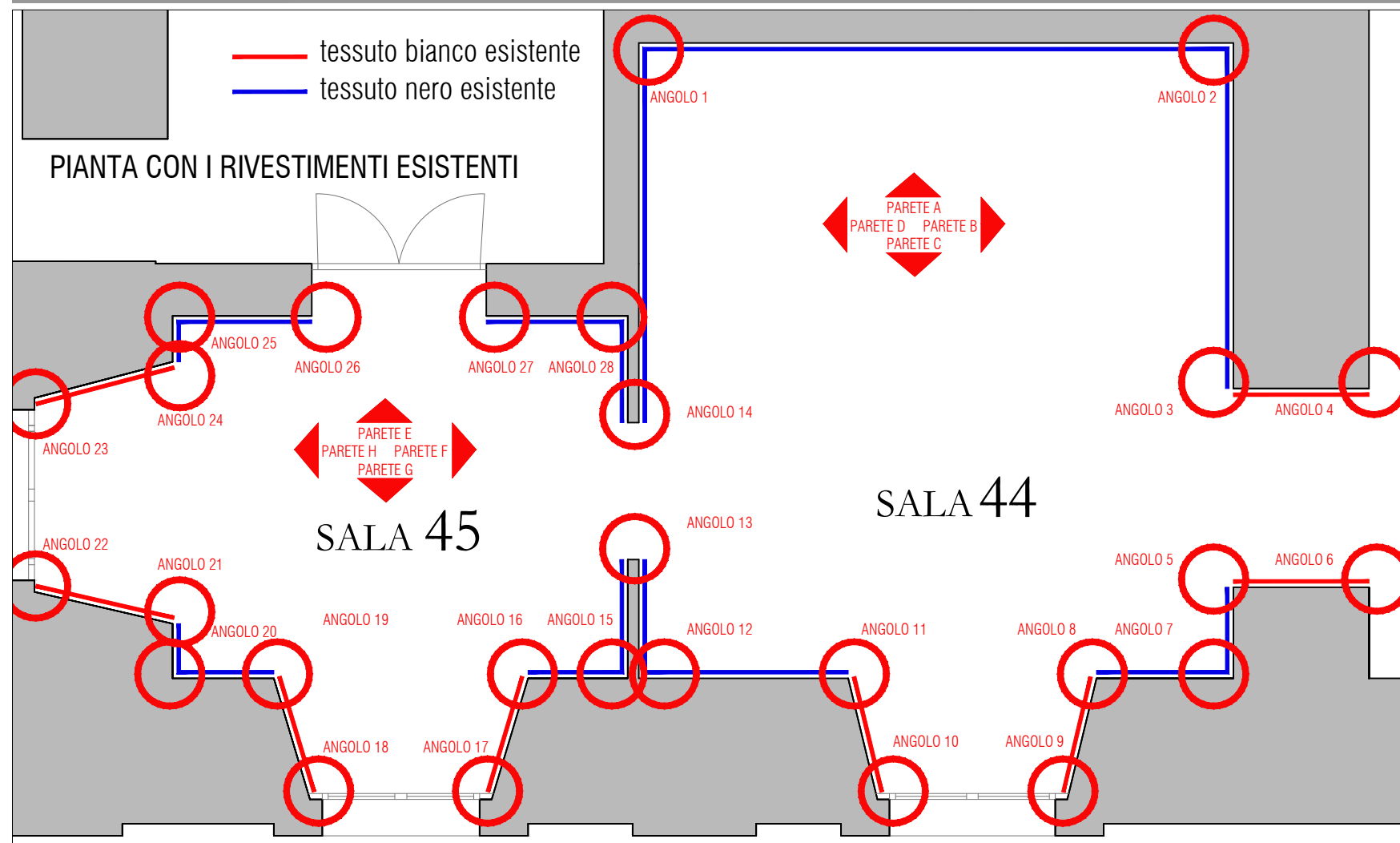

DETTAGLIO DEL RACCORDO - ANGOLI 1,2,7,12,16,20,25,26

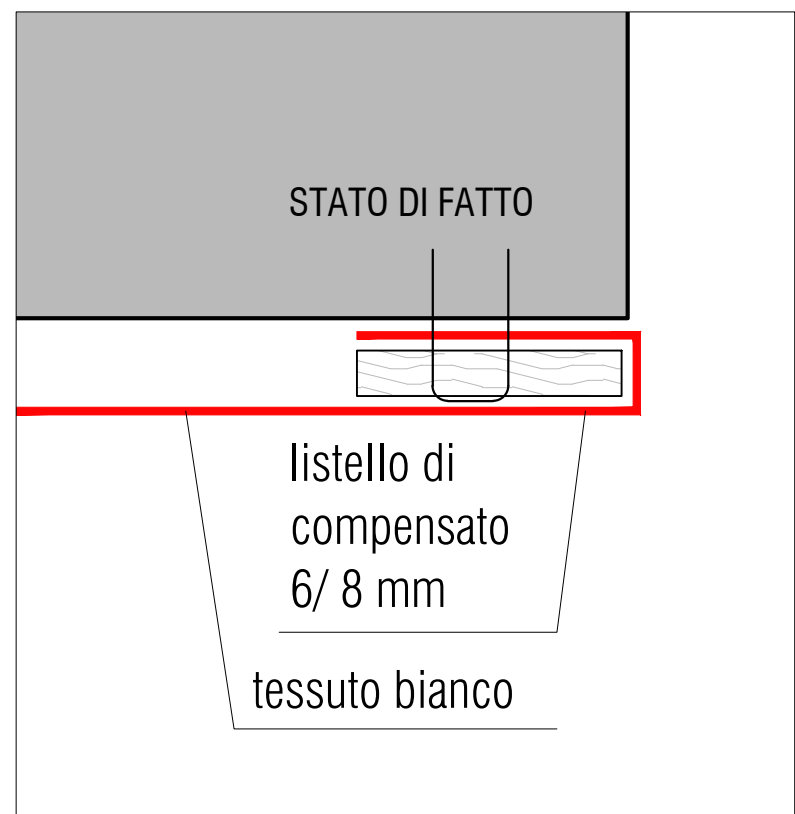

DETTAGLIO DEL RACCORDO - ANGOLI 4,6,9,10,17,18

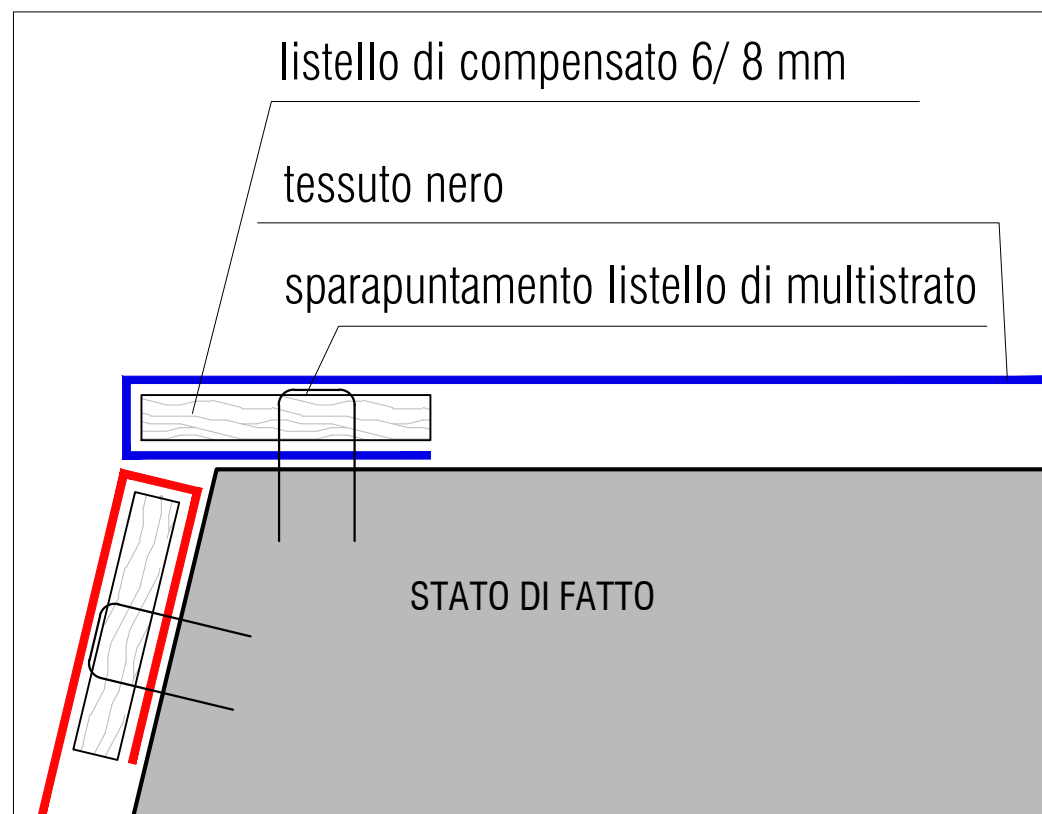

DETTAGLIO DEL RACCORDO - ANGOLI 8,11,16,20,21,24

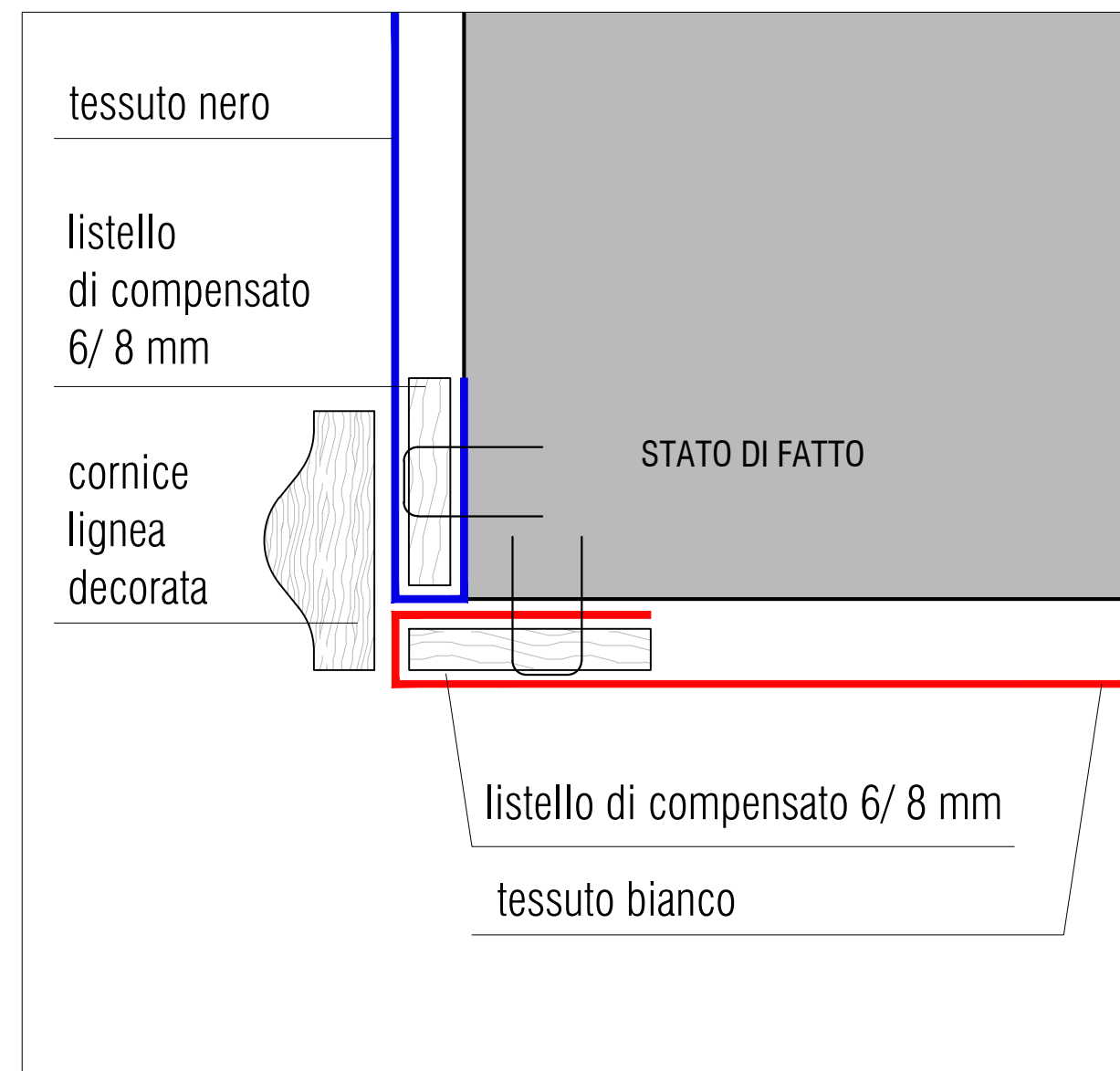

DETTAGLIO DEL RACCORDO - ANGOLI 3,5,13,14

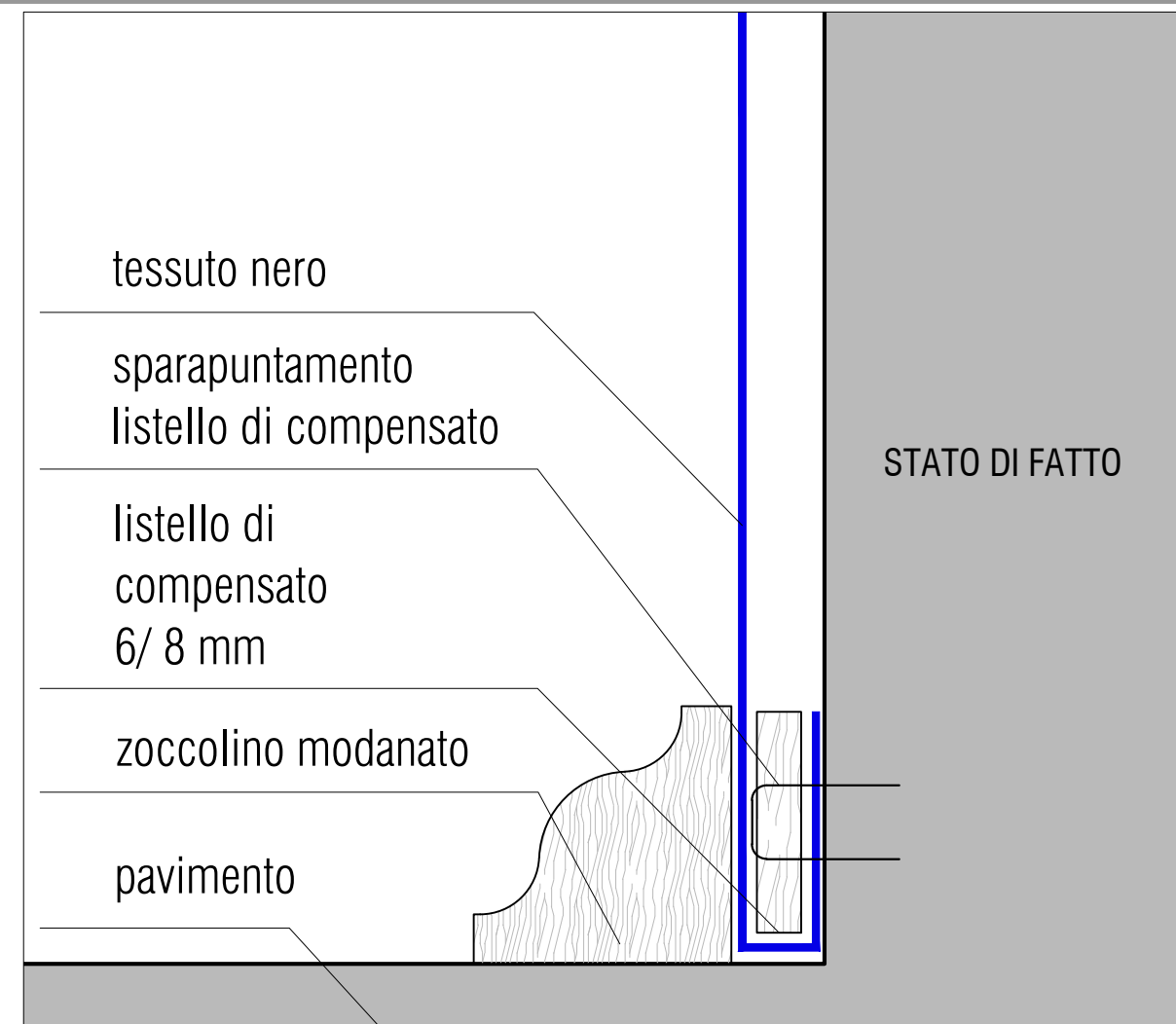
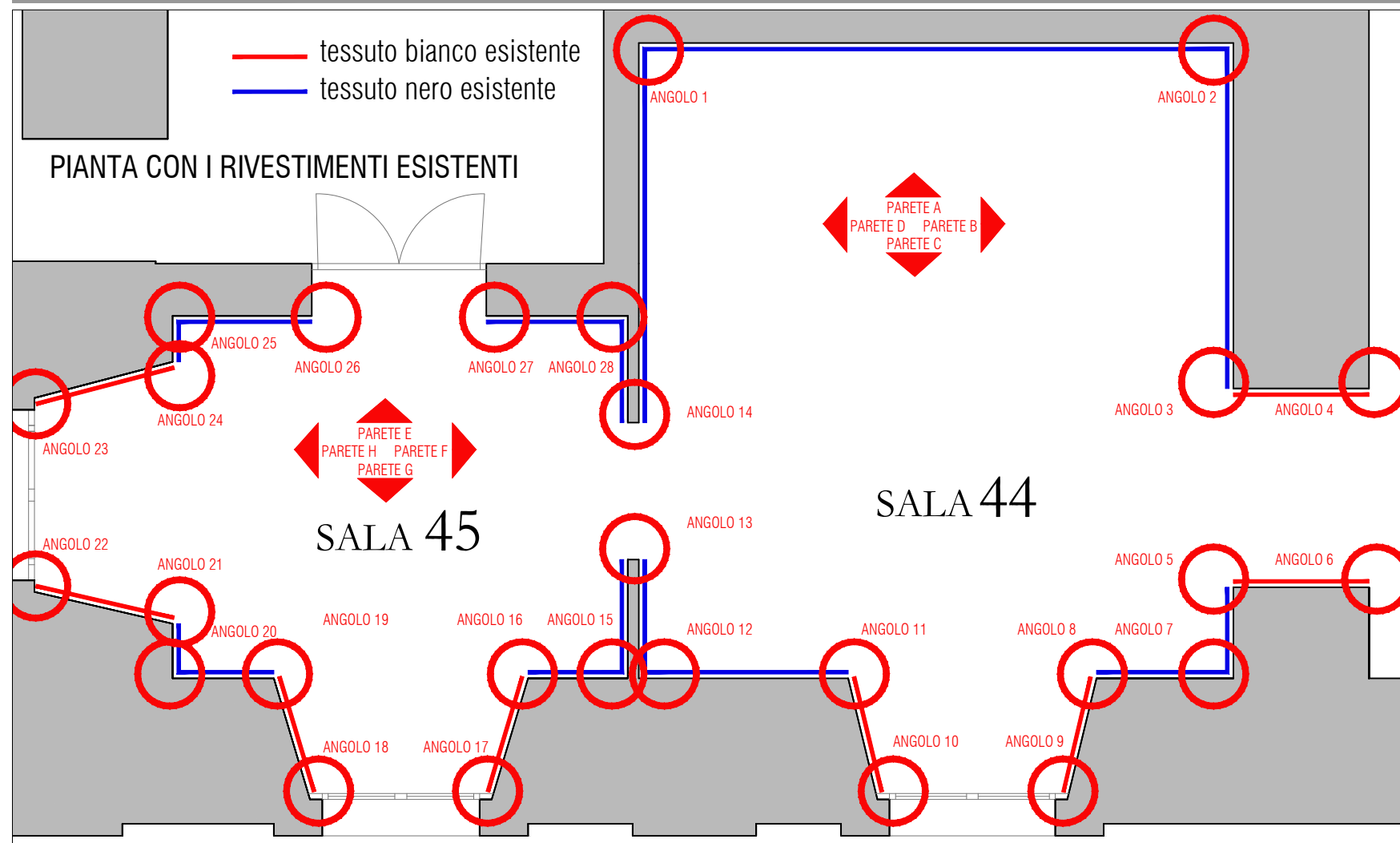

DETTAGLIO DEL RACCORDO - tessuto - pavimento

DETTAGLIO DEL RACCORDO - ANGOLI 3,5,13,14

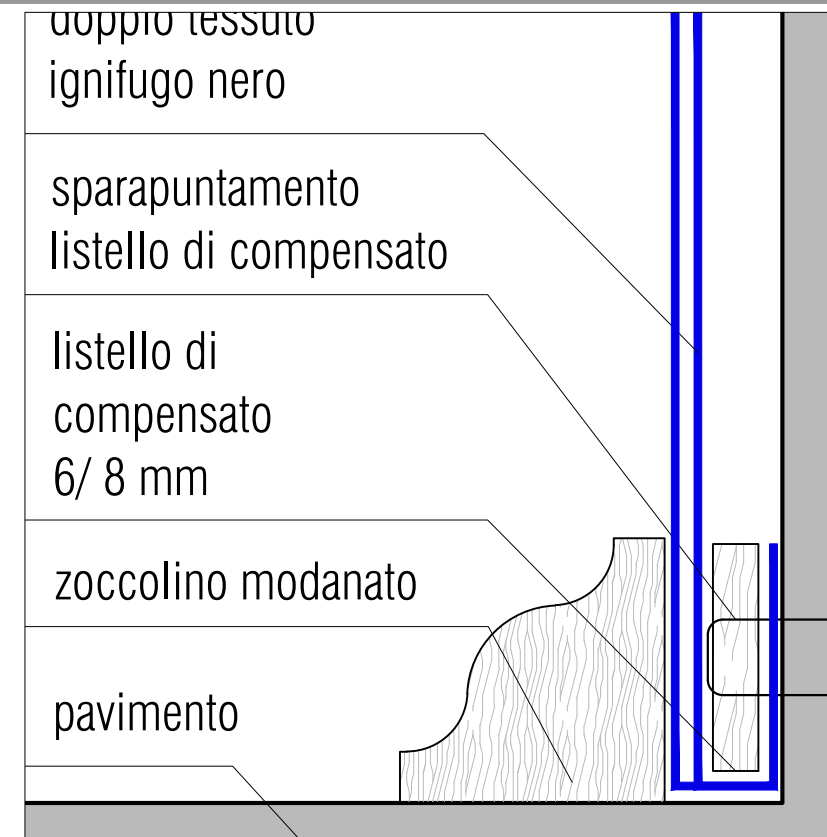
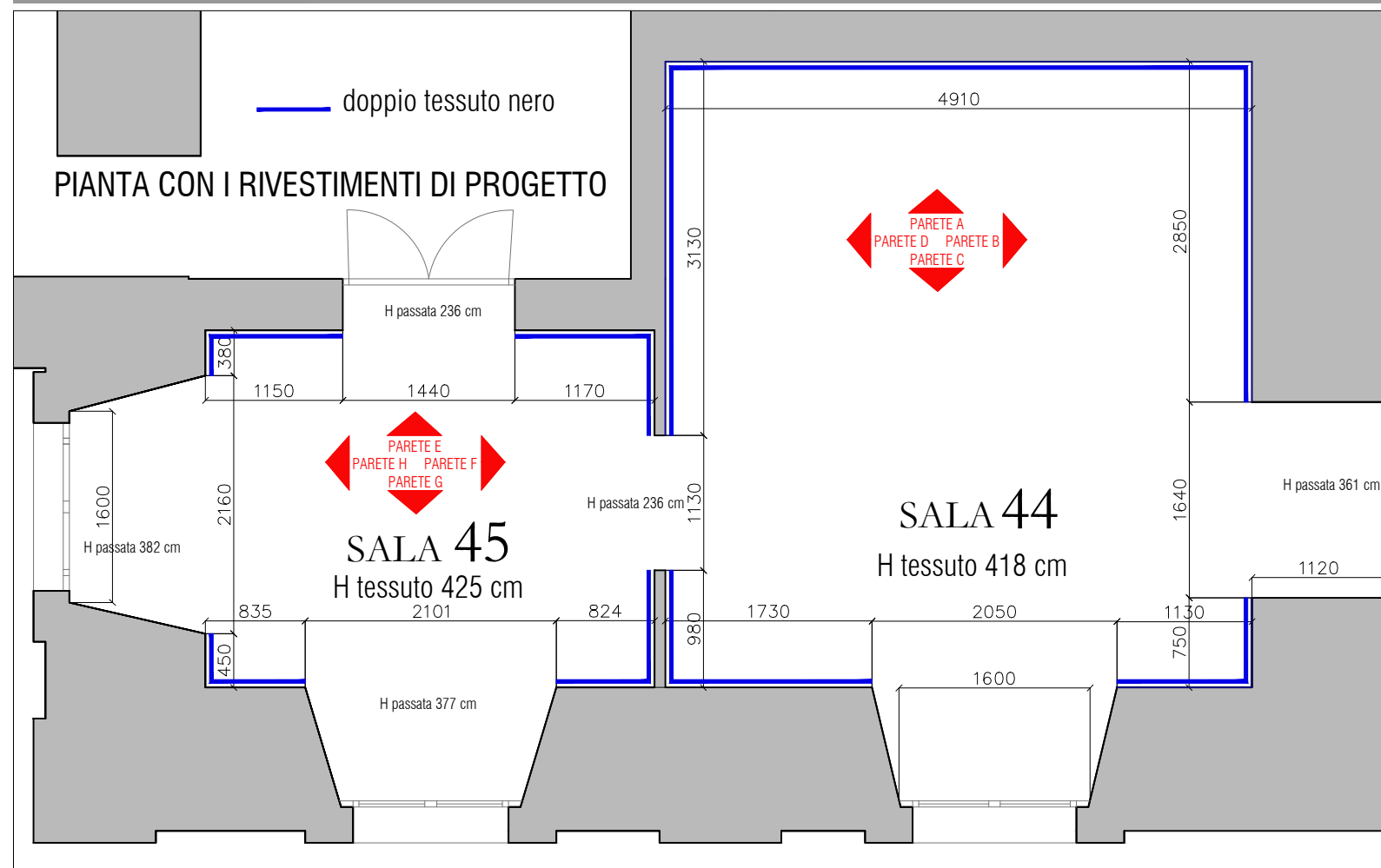

DETTAGLIO DEL RACCORDO - STATO DI PROGETTO - doppio tessuto a parete / pavimento

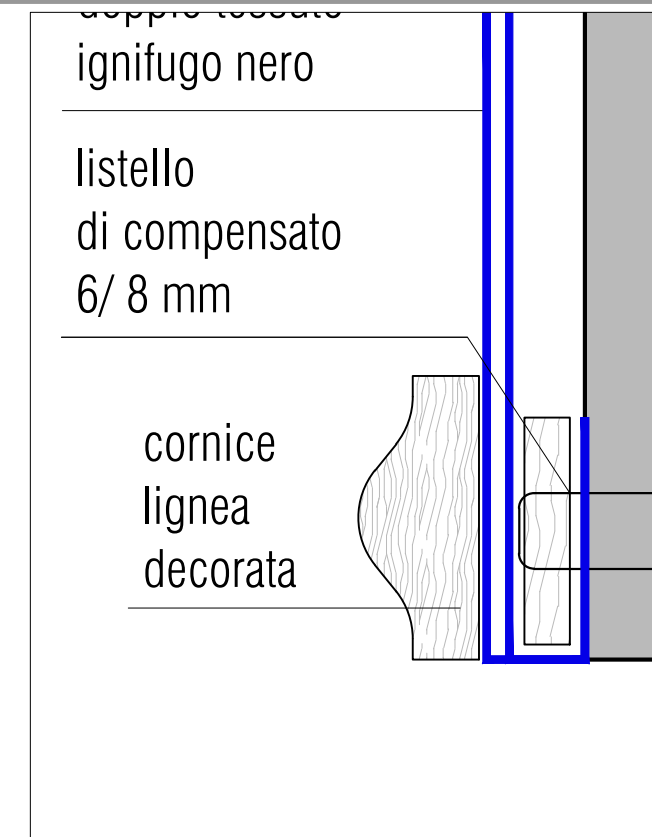

DETTAGLIO DEL RACCORDO - STATO DI PROGETTO - angolo 3,5,8,11,13,14,16,17,19,21,24,26,27

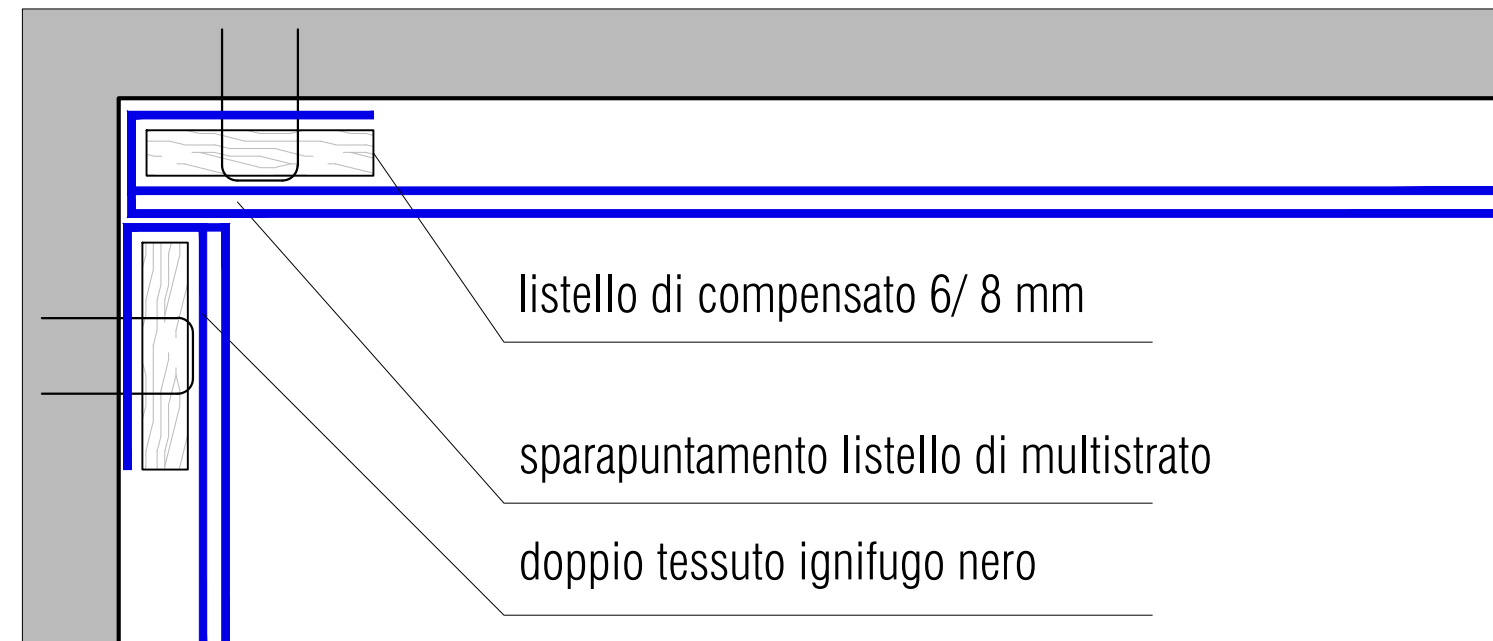
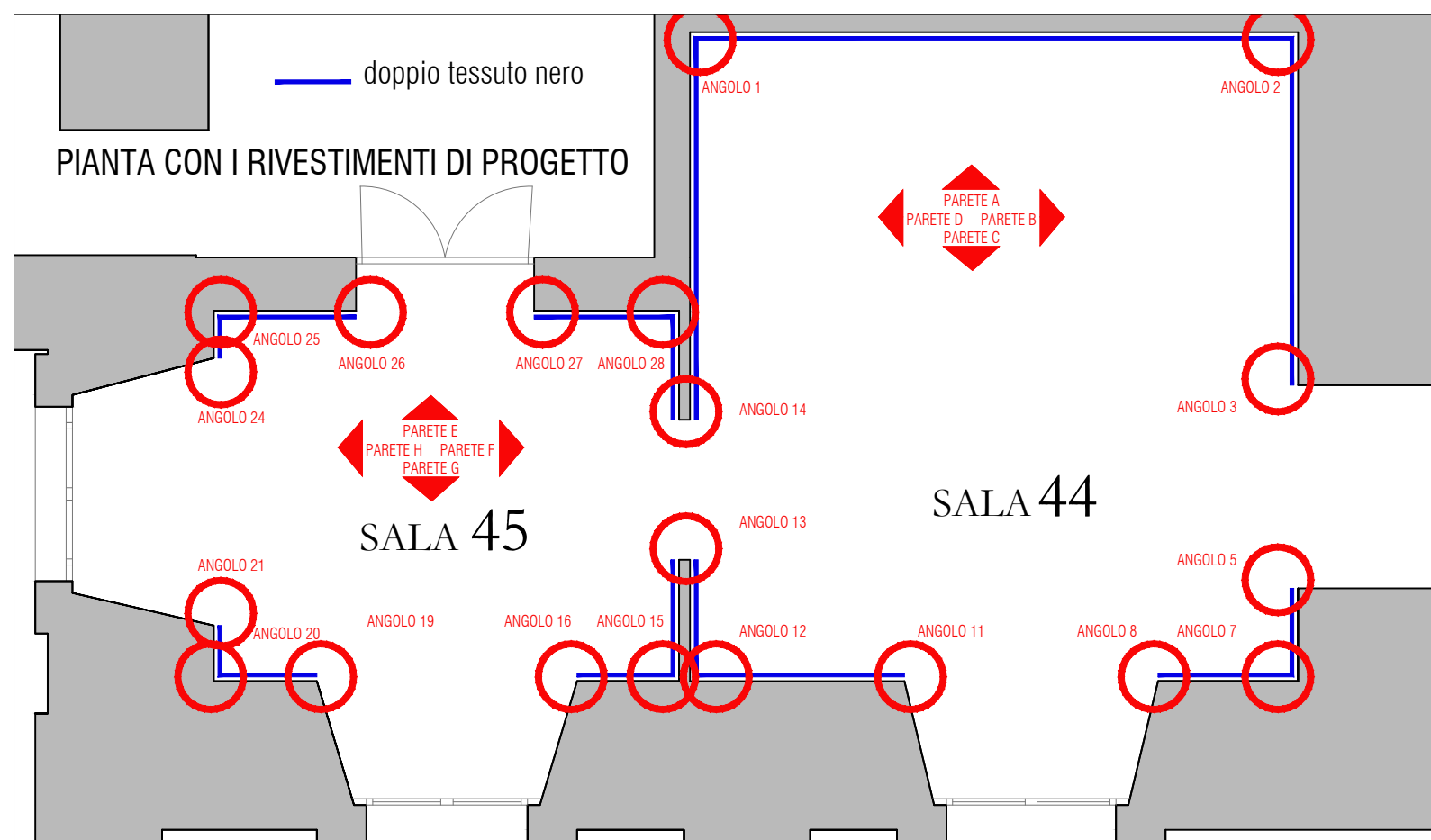

DETTAGLIO DEL RACCORDO - STATO DI PROGETTO -angolo 1,2,7,12,15,20,25,28

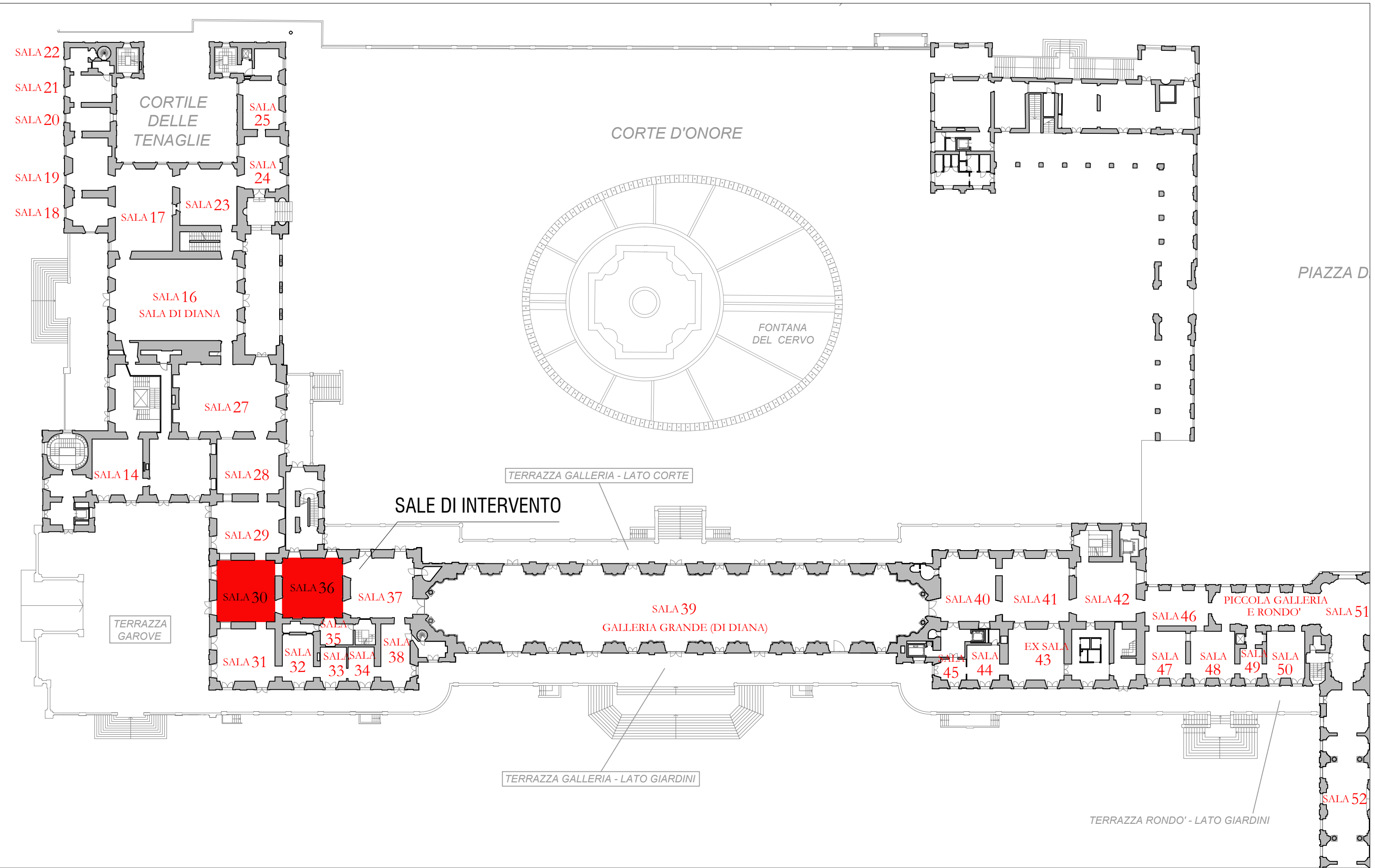



PEDANA ESISTENTE -

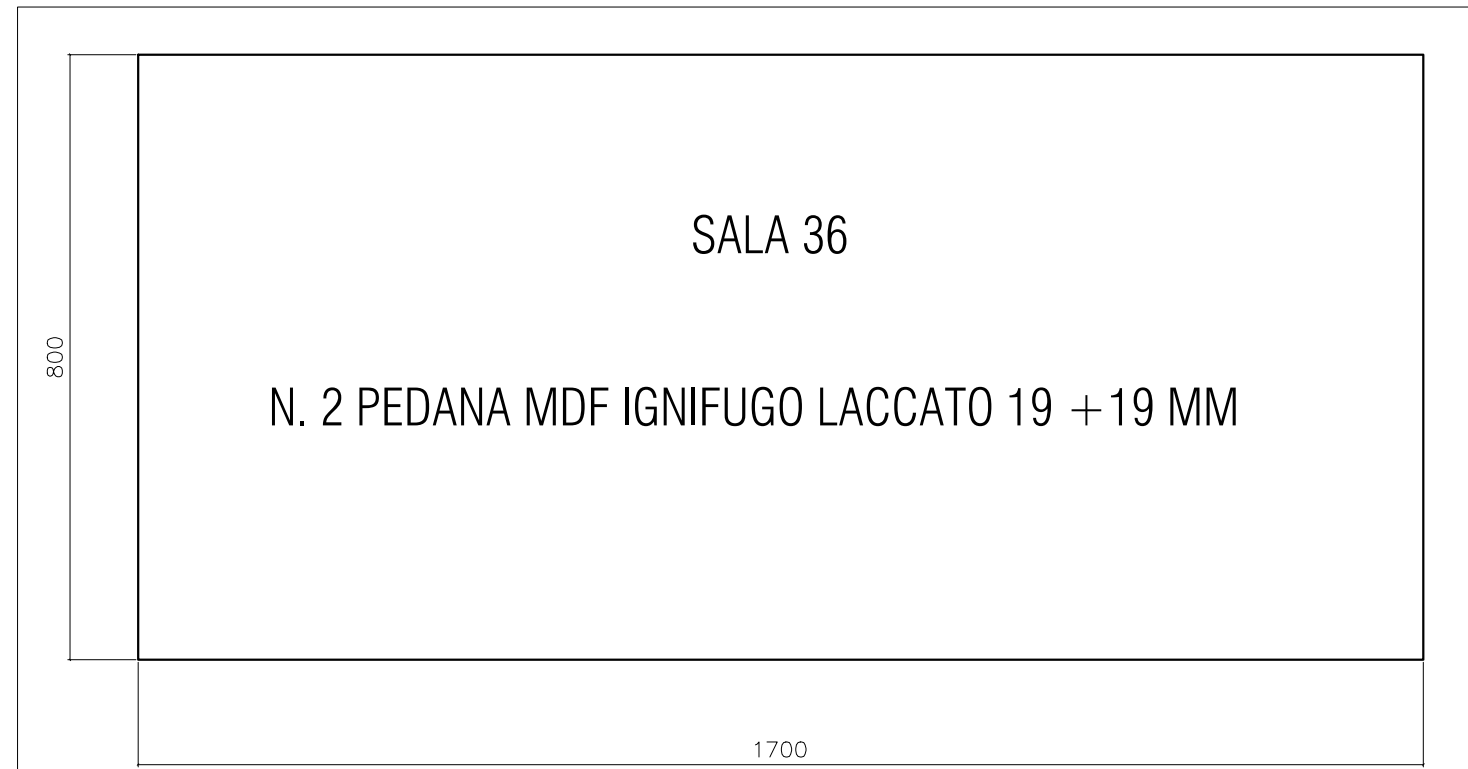
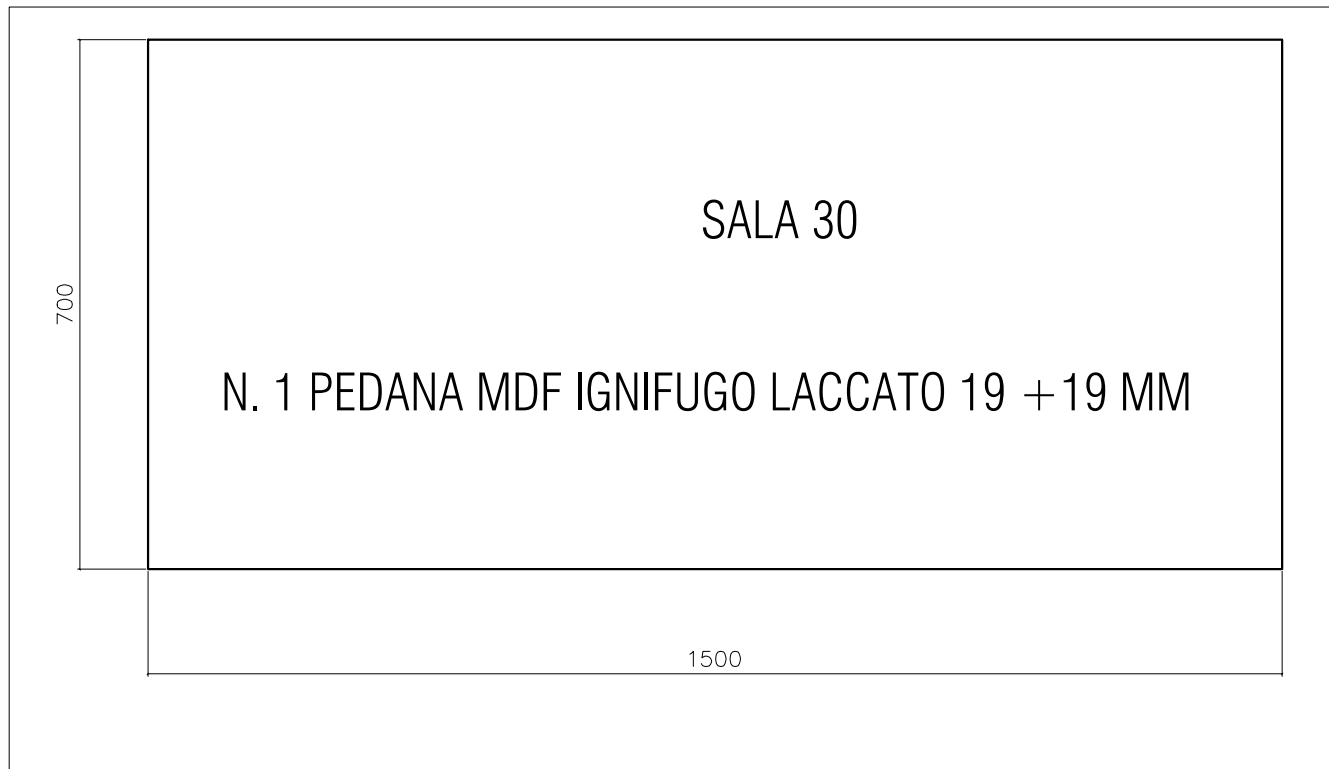
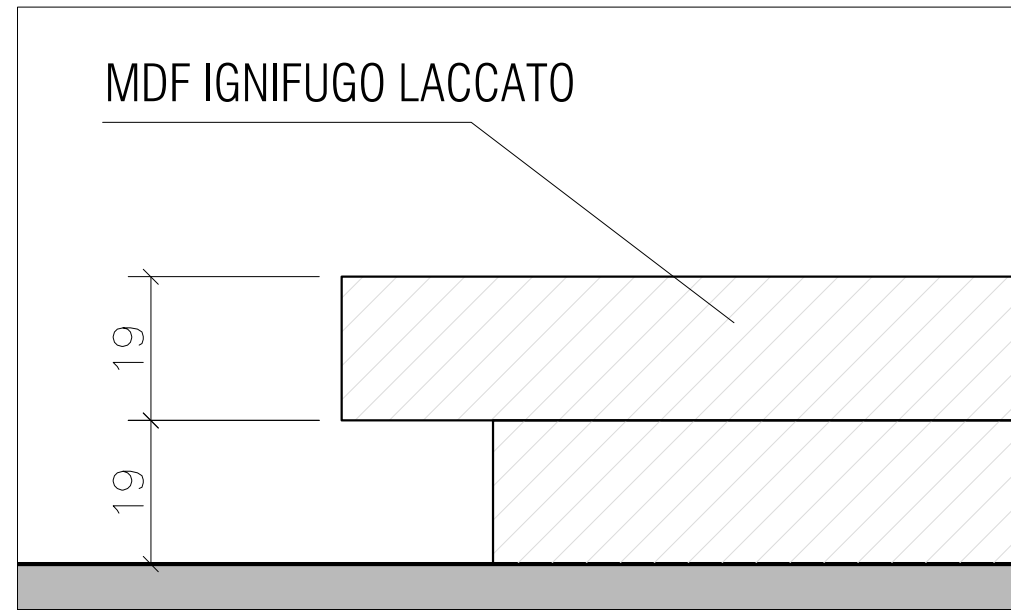

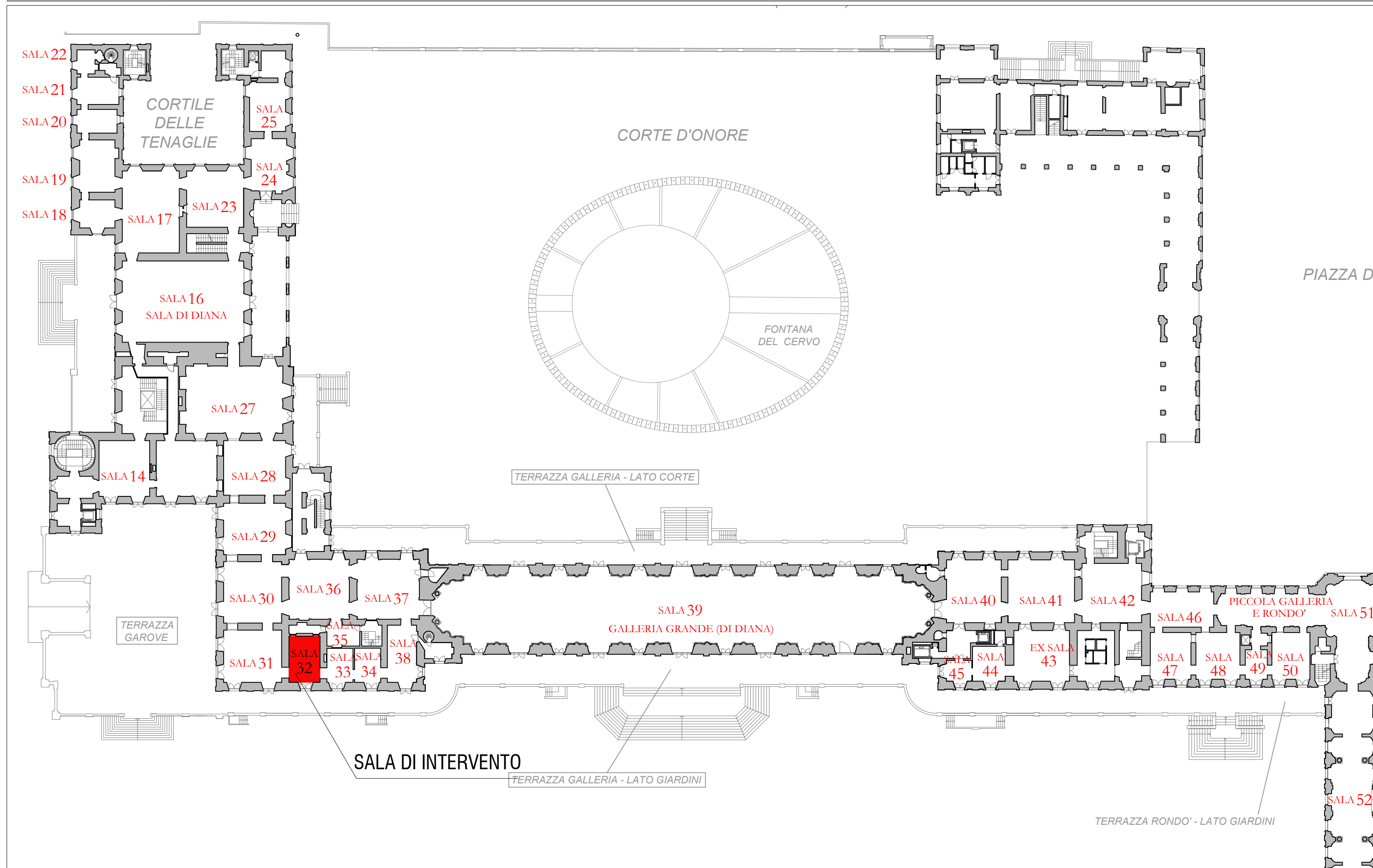



CAMINO - STATO DI FATTO - L'attuale camino verrà sostituito se necessita di un nuovo supporto ligneo su misura per il nuovo camino

I TASSELLI CHIMICI SUL RETRO DEL CAMINO SONO ESISTENTI SI CONSIDERI UNICAMENTE LA REALIZZAZIONE DEL SUPPORTO LIGNEO E METALLICO.

