

**Palazzo Madama**  
Elenco delle opere per la *Galleria del mobile*  
alla **Reggia di Venaria Reale**

per TIPOLOGIE  
(a parte Arredi sacri, Oriente, Pollenzo e Salone Feste)

**PORTE**

Saluzzo

*Porta*, metà del XVI secolo

Legno, 196 x 98 cm

Acquisizione non specificata

Valore assicurativo: 8.000 euro

Inv 1772/L



Giovanni Gargioli

*Porta*, 1571

Legno intagliato, 285 h x 185 largh cm

Dal convento di Boscomarengo (acquisto 1872)

Valore assicurativo: 15.000 euro

Inv. 1481/L



Pietro Botto

*Porta a due battenti*, 1635-1650 ca

Legno intagliato, 245 h x 145 largh x 8 prof cm

Dal castello del Valentino (dono Bartolomeo Gastaldi, 1875)

Valore assicurativo: 20.000 euro

Inv. 1108/L



Piemonte

*Porta*, fine XVI – inizio XVII secolo

Legno intagliato, 210 h x 105 largh x 12 cm

Da Carmagnola (acquisto da Angelo Pozzi, 1893)

Valore assicurativo: 15.000 euro

Inv. 1138/L

Sezione 2. Sulla soglia



## CREDENZE, ARMADI, ANGOLIERE

Toscana (o Piemonte?)

*Armadio a due corpi*, XVI secolo

Legno intagliato, 174 x 114 x 52 cm

Acquisto Vittorio Avondo, 1911

Valore assicurativo: 10.000 euro

Inv. 1361/L



Inghilterra

*Credenza a doppio corpo*, XVII secolo

Legno intagliato e scolpito, 176 x 136 x 59 cm

Dono Virginia Diverio ved. Forzani, 1937

Valore assicurativo: 12.000 euro

Inv. 1112/L



Inghilterra

*Credenza*, 1647

Legno intagliato, 170 x 146 x 57 cm

Dono Virginia Diverio ved. Forzani, 1913 (Mallè pp. 102 – 103 n. 125)

Valore assicurativo: 10.000 euro

Inv. 1358/L



Francia

*Credenza*, XVI secolo

Legno intagliato, 135 x 154 x 50 cm

Dalla Valle d'Aosta, acquisizione non specificata

Valore assicurativo: 5.000 euro

Inv. 1359/L



Piemonte

*Armadio*, XVII secolo

Legno di noce intagliato e scolpito, 265 x 190 x 86 cm

Dalla sacrestia della parrocchiale di Ponzano Monferrato; acquisto 1951

Valore assicurativo: 10.000 euro

Inv. 1109/L



Piemonte

*Angoliera a due ante*, ultimo quarto del XVIII secolo

Legno, tempera, tela dipinta, 297 x 110 cm

Da Villa della Regina, acquisizione 1986

Valore assicurativo: 15.000 euro

Inv. 806/L (cat. 741)



Piemonte

*Vetrina*, 1785 - 1790

Legno rosa, bronzo dorato, 200 h x 105 largh x 42 cm

Dono Virginia Diverio Forzani, 1937 (Mallè p. 223)

Valore assicurativo: 10.000 euro

Inv. 1300/L

Sez. 16. Il gusto per l'Oriente



## CASSONI DA VIAGGIO

Arte piemontese

*Cassone forziere (da viaggio)*, XV secolo

Legno e ferro, 66 h x 136 largh x 73 cm

Acquisto da Bibiana Lanza, 1903

Valore assicurativo: 10.000 euro

Inv. 1343/L



Arte spagnola o fiorentina (?)

Forziere, XVI secolo

Legno, ferro, 55 x 100 x 65 cm

Acquisto Avondo, 1891

Valore assicurativo: 6.000 euro

Inv. 1107/L



Intagliatore franco-valdostano

*Cassone*, ultimo quarto XV secolo

Legno intagliato, ferro, 174 h x 56 largh x 55 cm

Acquisizione non precisata, 1893

Valore assicurativo: 15.000 euro

Inv. 1134/L



Asti

*Cassone*, XV secolo

Legno, 67 x 177 x 64 cm

Acquisto De Benedetti, 1893

Valore assicurativo: 20.000 euro

Inv. 1117/L



Lombardia

*Cassone*, metà del XVI secolo

Legno, 161 x 61 x 56 cm

Acquisizione non specificata

Valore assicurativo: 15.000 euro

Inv. 887/L



Arte dell'Alta Val di Susa (o Cuneo?)

*Cofano con corona con gigli di Francia e delfini*, 1628 J.P.

Legno intagliato, 84 h x 181 x 78 cm

Dono casa di riposo per vecchi "Il ricovero", 1957

Valore assicurativo: 15.000 euro

Inv. 1360/L

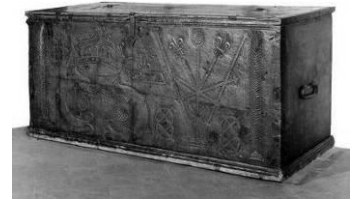

Lombardia

*Cassone*, inizio del XVI secolo

Legno intagliato e intersiato, 67 x 205 x 62 cm

Da Lenta Vercellese, acquisto Fea, 1900

Valore assicurativo: 12.000 euro

Inv. 1184/L

Sezione 3. Legami famigliari



## CASSONI NUZIALI

Valle d'Aosta

*Credenza a baldacchino con stemma Challant*, primo quarto XVI secolo

Legno intagliato, 203 h x 153 largh x 54 cm

Acquisto Pareti, Torino 1892

Valore assicurativo: 12.000 euro

Inv. 1157/L



Savoia

*Cassone nuziale con stemmi di Amedeo IX e Jolanda di Francia*, 1474 ca.

Legno intagliato, 52 h x 128 largh. x 50 cm

Dono D'Azeglio 1867

Valore assicurativo: 20.000 euro

Inv. 1115/L



Intagliatore savoiaro – ginevrino

*Cassone con lo stemma dei Challant*, 1490-1500

Legno e ferro, 85 h x 163 largh x 59 cm

Dal castello di Issogne, per legato Avondo 1911

Valore assicurativo: 15.000 euro

Inv. 1151/L



Savoia

*Fronte di cassone*, metà del XV secolo

Legno intagliato, 139 x 57.5 x 3 cm

Acquisto Gagliardi, 1893

Valore assicurativo: 5.000 euro

Inv. 94/L



Veneto o Lombardia

*Cassone*, fine XV – inizio XVI secolo

Legno intagliato e pastiglia dorata, 67 x 193 x 50 cm

Acquisto dall'antiquario Alessandro Ascoli, Bologna 1879

Valore assicurativo: 15.000 euro

Inv. 1121/L



Lombardia

*Cassone con decorazione di xilografie*, fine XV – inizio XVI

Legno intagliato, xilografie, 49 x 142 x 42 cm

Acquisto dal signor Paolo Brunese, 1879

Valore assicurativo: 10.000 euro

Inv. 1124/L



Alto Adige o Verona

*Cassone nuziale con scene cortesie*, metà XV secolo

Legno graffito a fuoco, 53 x 158 x 52 cm

Acquisto Richetti, 1887

Valore assicurativo: 12.000 euro

Inv. 1105/L



Venezia

*Cofano nuziale bombato*, 1740-1750 ca

Legno laccato e bronzo, 87 h x 94 largh x 68 prof cm

Acquisto da Pietro Accorsi, 1970 (Mallè p. 162 n. 242)

Valore assicurativo: 10.000 euro

Inv 1429/L (che si trova al Centro di restauro)

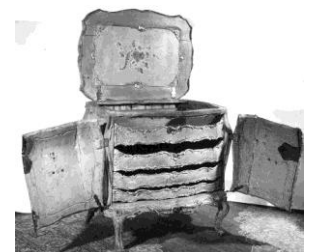

Falsario del XX secolo (?)

*Cassone con rappresentazioni della Prosperità, Innocenza, Pace, Giocondia*

Legno intagliato e dipinto, 62 x 181.50 x 50.5 cm

Acquisto Banca d'Italia, 1936

Valore assicurativo: 5.000 euro

Inv. 1439/L



## SEDIE

Valle d'Aosta

*Sedia pieghevole*, fine del XV secolo

Legno intagliato, 81 x 70 x 60 cm

Dalla valle d'Aosta? Dono Avondo, 1878

Valore assicurativo: 5.000 euro

Inv. 1120/L



Valle d'Aosta?

*Sedia pieghevole*, fine sec. XV

Legno intagliato, 88 h x 49 x 40 cm

Acquisto Accorsi, 1939

Valore assicurativo: 4.000 euro

Inv. 1122/L



Arte altoatesina

*Sedia pieghevole*, metà del XV secolo

Legno, 108 x 75 x 46 cm

Acquisizione Banca d'Italia, 1934

Valore assicurativo: 5.000 euro

Inv. 1147/L



Veneto

*Sedia*, fine del XVI secolo

Legno intagliato, 126 x 47 x 34 cm

Acquisto 1885

Valore assicurativo: 2.000 euro

Inv. 1131/L



Veneto

*Due sedie*, fine del XVI secolo

Legno intagliato, 126 x 47 x 34 cm

Acquisto dalla vedova Agodino, 1875

Valore assicurativo: 2.000 euro

Inv. 1127/L – 1128/L

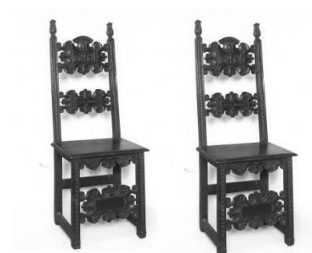

Piemonte

*Due sedie con sedile e dorsale in cuoio nero*, fine XVI - inizio XVII secolo

Legno intagliato, 12 h x 56 larghx 48 cm

Dal castello di Chivasso, acquisto Pessina 1873

Valore assicurativo: 5.000 euro

Inv. 1110 - 1111/L





## SEGGIOLONI – POLTRONE – DIVANI - TABORETTI

Lombardia

*Serie di sei seggioloni con schienale in cuoio dipinto con scene sacre e mitologiche*  
1590-1600 ca.

Legno intagliato, cuoio sbalzato, dipinto e dorato  
cm 62 x 113 x 45

Acquisto Accorsi, 1936 (dalla collezione Trivulzio, Milano)  
1104/L, 1106/L, 1132/L, 1133/L, 1135/L, 1136/L

**IN RESTAURO AL CCR**



Piemonte

*Coppia di seggioloni, 1730 – 1740*

Noce, cuoio, 121 x 77 x 87 cm

Dall'Ospedale Amedeo di Savoia, 1921

Valore assicurativo: 8.000 euro

Inv. 1279/L – 1280/L



Piemonte

*Due poltrone Luigi XV con ussa in lana ricamata a grosso e piccolo punto, metà XVIII secolo*

Legno di noce e lana, 105 h x 61 largh x 66 cm

Legato del pittore Angelo Beccaria, 1897 (Mallè p. 168)

Valore assicurativo: 6.000 euro

Inv. 1271/L - 1272/L



Piemonte

*Due poltrone Luigi XV con usse in lana ricamate a grosso e piccolo punto, metà XVIII secolo*

Legno di noce e lana, 106 h x 62 largh x 67 cm

Lascito del pittore Angelo Beccaria, 1897 (Mallè p. 167)

Valore assicurativo: 6.000 euro

Inv. 1165/L – 1166/L



Piemonte

*Serie di sei poltrone Luigi XV, 1750-1770*

Legno dorato e laccato bianco, damasco verde,  
98 h x 61 largh x 64 cm

Dono Ambrogio della Chà, 1961 (Mallè p. 180-181 n. 267)

Pendant del divano 1286/L

Valore assicurativo: 6.000 euro

Inv. 1287/L – 1288/L - 1289/L – 1290/L – 1291/L – 1292/L





Piemonte

*Due tabouret Luigi XV, 1740-1750*

Legno laccato e dorato e laccato bianco, 44 x 44 cm  
Dono Ambrogio della Chà, 1961 (Mallè p. 154 – 155)  
Valore assicurativo: 2.000 euro  
Inv. 1395/L – 1396/L



Piemonte

*Due poltrone e tabouret, 1760 – 1770*

Legno di noce intagliato, tabouret 97 x 59 x 75 cm  
Dono Ambrogio della Chà, 1961 (Mallè p. 187)  
Da rifoderare?  
Valore assicurativo: 4.000 euro  
Inv. 1293/L – 1294/L – 1295/L



Piemonte

*Sofà "à flache" Luigi XV, 1750-1770*

Legno laccato e dorato, damasco, 102 h x 235 largh x 130 cm  
Dono Ambrogio della Chà, 1961 (Mallè p. 180 n. 264)  
Pendant delle sei poltrone 1287/L - 1292/L  
Valore assicurativo: 3.000 euro  
Inv. 1286/L



Piemonte

*Divano, 1775 – 1780*

Legno intagliato, dorato; seta, 105 x 197 x 73 cm  
Dono Virginia Diverio ved. Forzani, 1937  
Mallè p. 202 fig. 298; Mostra barocco 1963 tav. 146°  
Valore assicurativo: 3.000 euro  
Inv. 1421/L



Piemonte

*Sedia Luigi XV, metà XVIII secolo*

Legno e stoffa, 105 h x 54 largh x 49 prof cm  
Lascito del pittore Angelo Beccaria, 1897  
Valore assicurativo: 1.000 euro  
Inv. 922/L



Piemonte

*Sedia con ussa in lana ricamata a grosso punto, XVIII secolo*

Legno di noce e lana, 105 h x 54 largh x 48 cm

Legato del pittore Angelo Beccaria, 1897 (Mallè p. 169 fig. 199)

Valore assicurativo: 2.000 euro

Inv 1275/L



Piemonte

*Sedia Luigi XV con ussa in lana ricamata a grosso punto, metà XVIII secolo*

Legno di noce e lana, 100 h x 47 x 53

Legato del pittore Angelo Beccaria, 1897 (Mallè p. 169 fig. 198)

Valore assicurativo: 2.000 euro

Inv. 1276/L



Piemonte

*Due sedie Luigi XV, metà XVIII secolo*

Legno di noce e lana, 102 h x 49 largh x 53 cm

Lascito del pittore Angelo Beccaria, 1897

Mallè p. 169 nn. 200 – 201

Valore assicurativo: 4.000 euro

Inv. 1277/L - 1278/L



Intagliatore piemontese su disegno di Filippo Juvarra

*Due panche (divani), 1715*

Legno dorato, velluto, 127 h x 130 largh x 87 cm

Dai depositi del Municipio di Torino

Valore assicurativo 35.000 euro

Inv 1168/L – 1169/L



Piemonte / Francia

*Tre tabouret Impero, 1780 circa*

Legno laccato, laccato e stoffa, 47 h x 45 x 45 cm

Dono Ambrogio Dalla Chà 1961

Valore assicurativo: 1.800 euro

Inv. 1414/L – 1415/L – 1416/L



Piemonte

*Tabouret, 1780 circa*

Legno laccato e dorato, stoffa, 47 x 45 x 45 cm

Dono Ambrogio Dalla Chà, 1961

Valore assicurativo: 500 euro

Inv. 1285/L



Manifattura piemontese

*Due sedie e cinque tabouret, 1927 - 1928*

Legno laccato e dipinto oro, tessuto con motivi vegetali  
rossi su fondo bianco, 111 h x 53 x 52

Eseguite su modello settecentesco  
per arredare Palazzo Madama sede del Comune

Inv. 1243/L – 1244/L; 1229/L, 1230/L, 1232/L, 1233/L, 1234/L

Valore assicurativo: € 1.000

**PERCORSO DI VISITA**

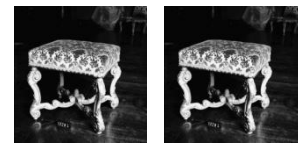
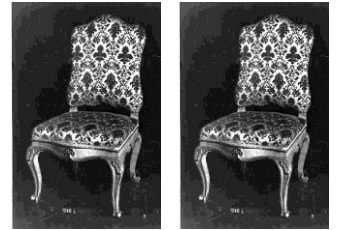

Atelier piemontese

*Poltrona Bergère*

1770-1780

legno laccato; verde; legno intagliato; raso

Cm 113 h x 80 prof x 110 largh (1296/L);

87 hx 82 largh x 95 prof (1297/L)

Dono Ambrogio della Chà, 1961

Valore assicurativo € 3.000,00

Inv 1296/L - Inv 1297/L



## CONSOLES, SPECCHIERE e CASSETTONI

Piemonte

*Console con piano in marmo*, 1740 circa

Legno intagliato e dorato, marmo verde, 90 x 128 x 65 cm

Acquisizione 1948 (Mallè p. 152)

Valore assicurativo: 20.000 euro

Inv. 1456/L

**PERCORSO DI VISITA**



Piemonte

*Specchiera*, inizio del XVIII secolo

Legno intagliato e dorato, 136 x 155.5 cm

Dono Adele e Eleonora Govone, 1948

Valore assicurativo: 3.000 euro

Inv. 1482/L



Piemonte

*Specchiera*, inizio del XVIII secolo

Legno intagliato e dorato, 146 x 155 cm

Dono Adele e Eleonora Govone, 1948

Valore assicurativo: 3.000 euro

Inv. 1483/L



Genova

*Console*, 1750 – 1760 circa

Legno intagliato e laccato, 74 x 119 x 47 cm

Dono Ambrogio Dalla Chà, 1961

Valore assicurativo: 10.000 euro

Inv. 1397/L



Genova

*Étagère*, XVIII secolo

Legno intagliato e laccato, 150 x 249 cm

Acquisto da Pietro Accorsi, 1931

Valore assicurativo: 10.000 euro

Inv. 1413/L



Lombardia

*Cassettone*, XVII secolo

Legno impiallacciato, stagno, ottone, tartaruga, 108 x 135 x 88 cm

Lamine d'ottone e maniglie di restauro

Acquisto Marchetti 1876 (Mallè p. 115 tav. 146)

Valore assicurativo: 8.000 euro

Inv. 1261/L



Lombardia

*Cassettone*, XVIII secolo

Legno impiallacciato, radica, noce, pero, 115.5 x 112 x 52 cm

Dono Eleonora e Adele Govone, 1948 (Mallè pp. 155 – 156)

Valore assicurativo: 6.000 euro

1698/L



Lombardia ?

*Coppia di cassettoni a tre cassetti*, XVIII secolo

Legno impiallacciato, 106 h x 124.5 largh x 65 cm

Acquisizione non specificata

Valore assicurativo: 8.000 euro

Inv 1579/L – 1580/L



Piemonte (Viglione attr.)

*Cassettone*, 1790

Legno impiallacciato; marmo, 95 h x 126 largh x 57 cm

Dono Adele e Eleonora Govone, 1948

Valore assicurativo: 25.000 euro

Inv. 1162/L



Atelier di Giuseppe Maria Bonzanigo

*Specchiera con ritratti della famiglia Reycend*, 1790 circa

Legno e specchio, 200 h x ?? largh

Dono Reycend, 1907 (Mallè p. 209, n. 311; Bertolotto 1989, p. 37)

Valore assicurativo: 40.000 euro

Inv. 1160/L



Parigi

*Cassettone*, 1770-1775

Legno impiallacciato, bronzo dorato, marmo bianco, 99hx 168 largh  
x 70 cm

Dono della Lista Civile

Valore assicurativo: 30.000

Inv. 1211/L



Piemonte

*Coppia di cassettoni*, XIX secolo

legno impiallacciato; radica; noce; legno bronzo; legno  
dorato

Cm 196 h x 110 largh x 48 prof

Valore assicurativo: 6.000 euro

Inv. 1581/L – 1582/L



Piemonte

*Cassettone*, fine XVII secolo

Legno, bronzo, avorio, madreperla, 94 h x 165 largh x 74 cm

Legato signora E. Jarach Pescarolo, 1923 (Mallè p. 111)

Valore assicurativo: 10.000 euro

Inv 1460/L

Sez. 16. Il gusto per l'Oriente





## VENTOLE

Piemonte

*Serie di quattro applique, XVIII secolo*

Legno intagliato e dorato, 76 x 78 x 27 cm

Dalla cappella Arcozzi Masino a San Maurizio Canavese, acquisizione 1983

Valore assicurativo: 2.000 euro

Inv. 786/L

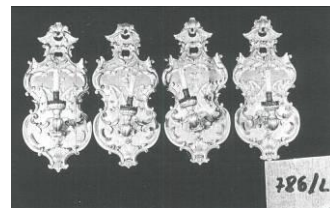

Piemonte

*Quattro applique, XIX secolo*

Legno intagliato, dorato e dipinto, 78 x 52 x 22 cm

Lascito Ermanno Bernini, 1912

Valore assicurativo: 3.000 euro

Inv. 1476/L, 1477/L, 1478/L, 1479/L



Piemonte

*Serie di quattro applique a bracci e specchio, XVIII secolo*

Legno intagliato e dorato, 86 x 55 x 25 cm

Acquisizione non precisata

Valore assicurativo: 4.000 euro

Inv. 1174/L, 1175/L, 1176/L, 1177/L



## ARREDI SACRI

Luigi Prinotto

*Tabernacolo*, metà del XVIII secolo

Legno intagliato, dorato e intarsiato in avorio e madreperla; alabastro di Busca; lamina di rame sbalzata e dorata su supporto ligneo; seta, 172x75x45 cm

Acquisto 2001 (dalla cappella della cascina La Vernea, riedificata nel 1757 per volere di Francesco Antonio Humoglio)

Valore assicurativo: 300.000 euro

Inv. 7



Scultore piemontese (cerchia di Stefano Maria Clemente)

*Porta corale*, 1760-1770 ca.

Legno di noce intagliato, 85 x 257 cm

Acquisto 1897 (Mallè p. 173, n. 282; Mostra barocco 1963 tav. 386)

Valore assicurativo: 20.000 euro

Inv. 1435/L



Piemonte

*Braciere*, fine XVII – inizio XVIII secolo

Bronzo e legno di noce, 35 h x 78 cm diametro, base in legno cm 44 h x 90 diametro

Dalla chiesa di San Pietro a Asti (acquisto 1904) (Mallè p. 113)

Valore assicurativo: 10.000 euro

Inv. 934/B

**PERCORSO DI VISITA**



Italia settentrionale

*Cristo in croce*, XVIII secolo

Legno scolpito e intagliato, h 170 cm

Acquisizione da Camillo Rignon, 1878

Valore assicurativo: 15.000 euro

Inv. 118/L



Scuola di Giuseppe Maria Bonzanigo

*Pregadio*, 1780 ca.

Legno intagliato e dorato, olio su tela; h 238 cm, fiancate 49 cm, fondo 100 cm

Mallè p. 220 n. 326

Acquisizione non precisata



Valore assicurativo: 50.000 euro  
Inv. 973/L  
Giovanni Battista Bernero  
*Due stazioni della Via Crucis*, fine XVIII secolo  
Gesso, diam 109 cm  
Dono Giovanni Del Bosco, Torino, 1970  
Valore assicurativo: 12.000 euro  
Inv. 3628/C – 3629/C



Intagliatore dell'Alta Valle di Susa  
Badalone, prima metà del XVII secolo  
Legno, credenzino 105x63x63 cm; leggìo 70,5x59 cm  
Acquisto. 1894  
Valore assicurativo: 3.000 euro



Piemonte  
*Inginocchiatoio*, XIX secolo  
Legno intarsiato, h 90 cm x larg. 62x prof. 57  
Lascito 1939  
Valore assicurativo € 3.000,00  
Inv. 1775/L



*Grande Paliotto per altare*, XVII secolo  
in cuoio, h 112 cm, larg. 182, prof. 2,5  
Acquisizione non specificata  
Valore assicurativo € 5.000,00  
Inv. 118/CU



*Grande Paliotto per altare*, XVII secolo  
cuoio, h 131 cm, larg. 93,5, prof. 2  
Acquisto, 1921  
Valore assicurativo € 5.000,00  
Inv. 119/CU



## SECRÉTAIRE, SCRIVANIE, DOPPICORPI

Lombardia

*Cassettone scrivania con alzata*, XVIII secolo

Legno, vetro, metallo, 252 h x 113 largh x 57 cm

Lascito Mario Moretti, 1984

Valore assicurativo: 5.000 euro

Inv 941/L



Guillaume Cordier

*Scrittoio*, 1765 – 1775

Legno impiallacciato, bois de rose, bronzo, 105 x 65 x 45 cm

Dono Ambrogio della Chà, 1961 (Mallè p. 183 fig. 262)

Valore assicurativo: 5.000 euro

Inv. 1431/L



Pierre Roussel

*Secrétaire à abattant*, 1750-1760 ca.

Violetto, bronzo dorato, marmo rosa, 150 x 78 x 60 cm

Dono di Pier Giuseppe Massimino, 1903 (Mallè p. 173)

Valore assicurativo: 20.000 euro

Inv. 1436/L



Luigi Ravelli

*Serracarte*, inizio XIX secolo

Legno e marmo, 143.5 h x 77 larg x 45 cm

Lascito Mario Moretti, 1984

Valore assicurativo: 25.000 euro

Inv. 942/L



Piemonte

*Serracarte*, 1780 ca.

Legno impiallacciato, 155 h x 85 x 45 cm

Lascito Pier Giovanni Massimino, 1903 (Mallè p. 223)

Valore assicurativo: 10.000 euro



Inv. 1301/L  
Sez. 14. Scrittoi

Piemonte

*Scrivania con scansia*, 1760-1770 circa

Legno impiallacciato di rosa, intagli dorati e bronzo,  
parte inf 102 h x 96 largh x 47 prof; parte sup. 134 h x 82 largh x 26 cm

Dono Ambrogio della Chà, 1961

Valore assicurativo: 10.000 euro

Inv. 1305/L



Piemonte

*Scrivania con scansia a specchio*, 1760-1765 circa

Radica di noce, specchio, bronzo, 242 h x 102 largh x 50 cm

Dono Virginia Diverio Forzani, 1937

Valore assicurativo: 18.000 euro

Inv. 1304/L



Piemonte

*Mobile a due corpi*, metà XIX secolo

Radica di noce e bronzo dorato, parte inf 85 h x 90 largh x 54; parte sup 151 h x 84 largh x 24 cm

Acquisizione non precisata

Valore assicurativo: 8.000 euro

Inv. 1302/L



Bottega vercellese

*Scrivania*, fine XVIII secolo

Legni vari, 83 h x 176 x 78 cm

Acquisto, 1910

Valore assicurativo: 10.000

Inv. 1458/L



## TAVOLI E TAVOLINI

Piemonte

*Tavolo*

1820 circa

Legno di mogano, ottone, marmo, 77 x 116 d

Dono Bianca Godwin ved. Muratori, 1917

Mallè p. 234 n. 357

Valore assicurativo € 5.000

Inv. 1453/L



Piemonte

*Tavolino, 1760 circa*

Legno, bois de rose, bronzo dorato, 78 x 53 x 37 cm

Dono Ambrogio della Chà, 1961

(Mallè p. 184 fig. 261; Mostra barocco 1963 tav. 97)

Valore assicurativo: 5.000 euro

Inv. 1434/L



Parigi ?

*Tavolinetto, 1750-1760*

Legno impiallacciato, legno, bronzo dorato, 69 h x 48 largh x 35 cm

Dono Ambrogio della Chà, 1961

Valore assicurativo: 4.000 euro

Inv. 1419/L



Piemonte

*Tavolinetto, 1750-1760*

Legno intagliato e laccato, dorato, 71 h x 71 largh x 53 cm

Dono Ambrogio della Chà, 1961 (Mallè p. 163 n. 249)

Valore assicurativo: 3.000 euro

Inv. 1411/L



Venezia

*Trespola, metà XVIII secolo*

Legno laccato e dipinto, marmo, 91 x 50 x 40 cm

Dono Virginia Diverio Forzani, 1937

Valore assicurativo: 3.000 euro





Inv. 1399/L

Parigi

*Tavolino*, 1740 – 1750

Legno impiallacciato, bronzo dorato, 70.5 x 55.5 x 36 cm

Dono Ambrogio della Chà, 1961 (Mallè p. 152 fig. 226)

Valore assicurativo: 5.000 euro

Inv. 1432/L



## ORIENTE

Giappone

*Tavolo*, XVII secolo

Legno, avorio, 74 x 139 cm

Dono Giuseppe Bolmida, 1872 (Mallè p. 133)

Valore assicurativo: 15.000 euro

Inv. 1462/L



Giappone / Piemonte?

*Stipo*, XVIII secolo

Legno laccato e dorato, 65 x 65 x 38 cm

Lascito Govone 1948 (Mallè p. 238)

Valore assicurativo: 8.000 euro

Inv. 763/L



Venezia

*Tavolino*, XVIII secolo

Legno laccato e dipinto, 63.5 h x 54 largh x 39.5 cm

Lascito Pozzi, 1932

Valore assicurativo: 4.000 euro

Inv. 994/L



Piemonte

*Cassettone a tre cassetti*, fine XVII secolo

Legno intarsiato e avorio, 106 h x 139 largh x 49 cm

Dono sorelle Adele e Eleonora Govone, 1948 (Mallè p. 111)

Valore assicurativo: 10.000 euro

Inv. 1461/L



Giappone o Piemonte (?)  
*Pupitre (leggio)*, prima metà XIX secolo  
Legno laccato, madreperla, 115 x 55 x 9 cm  
Dal Palazzo Reale di Torino, lascito Ernesta Troglia, 1907  
Valore assicurativo: 10.000 euro  
Inv. 1455/

**PERCORSO DI VISITA**



## VARI

Venezia  
*Portaparrucca*, XVIII secolo  
Legno, 154 h x 53.5 largh cm  
Lascito Mario Moretti, 1984  
Valore assicurativo: 4.000 euro  
Inv. 943/L

**PERCORSO DI VISITA**



Francia o Piemonte  
*Leggio*, XIX secolo  
Legno e ottone, h 120 circa x 37 cm largh  
Lascito Mario Moretti, 1984  
Valore assicurativo: 5.000 euro  
Inv. 944/L



Liutaio italiano  
*Spinetta*, inizio XIX secolo  
Legno con applicazioni in metallo, 77.5 x 116 x 46 cm  
Lascito Mario Moretti, 1984  
Valore assicurativo: 6.000 euro  
Inv. 47/SM



Francia o Italia  
*Orologio da muro*, XIX secolo  
Legno, bronzo e bronzo dorato, 215 x 33.5 x 20.5 cm  
Lascito Mario Moretti, 1984  
Valore assicurativo: 4.000 euro  
Inv. 29/O

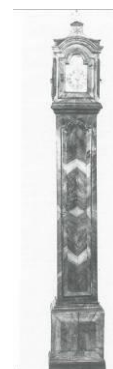

Piemonte?

*Pannello con medaglioni, fiori e uccelli, XVII secolo*

Cuoio dipinto, 200 x 100 cm

Lascito Mentore Pozzi, 1931

Valore assicurativo: 5.000 euro

Inv. 101/CU

Piemonte

*Carrozzino da caccia, 1780 circa*

Legno, stoffa, cuoio, 200 lungx 55 h x 85 largh cm

Mallè p. 200 n. 291; Mostra barocco 1963, n. 390

Acquisizione non precisata, 1895

Valore assicurativo: 40.000 euro

Inv. 410/L



Bottega napoletana

*Sedia a portantina*

Terzo quarto XVIII secolo

Acquisto 1881

1386/L

**Valore assicurativo: € 100.000**

**PERCORSO DI VISITA - SCUDERIA**



Piemonte (?)

*Portantina foderata di tessuto rosso, XVIII secolo*

Legno, cuoio nero, ferro e velluto, 177 h x 79 largh x 95 prof cm

Valore assicurativo: 25.000 euro

Inv 1298/L

Sezione 6. Dal cuoi al tessuto, verso la comodità

**Deposito CRT, scaffale 60/A**



Piemonte (Giuseppe Brunatti)

*Tornio, 1736*

Legno intagliato, applicazioni in ottone, 166 x 152 x 51 cm

Acquisto Ricci 1882 (Midana; Mallè p. 150 n. 220)

Valore assicurativo: 15.000 euro

Inv. 1362/L



Manifattura olandese e fiamminga  
6 parati di tappezzeria in cuoio  
sec. metà XVI sec., inizio XVII sec.

128/CU      356 x 285 cm  
126/CU      236 x 285 cm  
130/CU      330 x 290 cm  
127/CU      230 x 305 cm  
131/CU      214 x 305 cm  
129/CU      207 x 300 cm

**AL CCR PER RESTAURO**

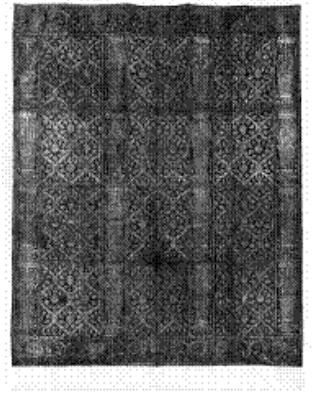

Fabbrica francese  
*Mezzobusto del Cardinale Mazzarino, 1990*  
Gesso, h 80 cm, larg. 63 cm, prof. 36 cm  
Dono 1911  
Valore assicurativo € 1.500,00  
Inv. 3508/C



Fabbrica francese  
*Mezzobusto di Luigi XIV, 1990*  
Gesso, h 105 cm, larg. 106 cm, prof. 50 cm  
Dono 1911  
Valore assicurativo € 1.500,00  
Inv. 3509/C



Fabbrica francese  
*Mezzobusto di Giovanni Battista Lulli, 1990*  
Gesso, h 90 cm, larg. 70 cm, prof. 31 cm  
Dono 1911  
Valore assicurativo € 1.500,00  
Inv. 3510/C



Fabbrica francese  
*Mezzobusto di Charles Le Brun, 1990*  
Gesso, h 85 cm, larg. 65 cm, prof. 37 cm  
Dono 1911  
Valore assicurativo € 1.500,00  
Inv. 3511/C



Fabbrica francese  
*Mezzobusto del Cardinale Richelieu, 1990*  
Gesso, h 83 cm, larg. 67 cm, prof. 31 cm  
Dono 1911  
Valore assicurativo € 1.500,00  
Inv. 3512/C



Fabbrica francese  
*Mezzobusto di Jean Baptiste Colbert, 1990*  
Gesso, h 87 cm, larg. 75 cm, prof. 35 cm  
Dono 1911  
Valore assicurativo € 1.500,00  
Inv. 3513/C



## ARREDI DAL CASTELLO DI POLLENZO

Minisiere piemontese

*Scaffale a cinque ripiani*, 1833-1840

Legno intagliato, dorato, laccato e dipinto, 180 x 130 x 41 cm

Dal castello di Pollenzo, dono Crt 1998

Valore assicurativo: 8.000 euro

Inv. 1764/L



Minisiere piemontese

*Scaffale a sei ripiani*, 1833-1840

Legno intagliato, dorato, laccato e dipinto, 144 x 85 x 29 cm

Dal castello di Pollenzo, dono Crt 1998

Valore assicurativo: 6.000 euro

Inv. 1767/L



Minisiere piemontese

*Quattro sedie*, 1833-1840

Legno intagliato, dorato, laccato e dipinto, 85,5 x 42,5 x 32,5 cm

Dal castello di Pollenzo, dono Crt 1998

Valore assicurativo: 8.000 euro

Inv. 1766/L



Minisiere piemontese

*Quattro poltrone*, 1833-1840

Legno intagliato, dorato, laccato e dipinto, 91 x 54 x 54 cm

Dal castello di Pollenzo, dono Crt 1998

Valore assicurativo: 12.000 euro

Inv. 1760/L



Minisiere piemontese

*Mobiletto cartonnier*, 1833-1840

Legno intagliato, dorato, laccato e dipinto, 74,5 x 54,7 x 36,5 cm

Dal castello di Pollenzo, dono Crt 1998

Valore assicurativo: 6.000 euro

Inv. 1761/L





Minusiere piemontese

*Mobiletto a scrittoio*, 1833-1840

Legno intagliato, dorato, laccato e dipinto, 117 x 57 x 13,3 cm

Dal castello di Pollenzo, dono Crt 1998

Valore assicurativo: 6.000 euro

Inv. 1763/L



Henry Thomas Peters

*Cinque sedie*, 1833

Legno d'acero, tessuto, 99 h. x 51 largh. x 49 cm

Dal castello di Pollenzo, dono Crt 1998

N.b: tre di queste sedie (3; 15; 17) sono all'Opera Pia Barolo

In tutto sono 24

Valore assicurativo: 5.000 euro

Inv. 1755/L



Tommaso Enrico Peters

*Tavolo da centro*, 1843

Legno di limone, palissandro, avorio, argento, madreperla, 76.5 h x 140 diam. cm

Dal castello di Pollenzo, dono Crt 1998

Valore assicurativo: 15.000 euro

Inv. 1751/L

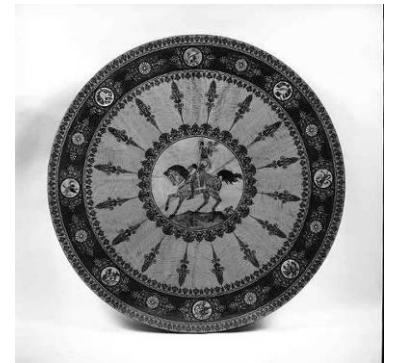

Minusiere attivo su modelli palagiani

(Gabriele Capello o Enrico Peters)

*Tre sedie*, 1836 circa

Noce e legno impiallacciato di susino, 93 h x 55 largh x 49 prof. cm

Dal castello di Pollenzo, dono Crt 1998

Valore assicurativo: 6.000 euro

Inv. 1752/L



Minusiere attivo su modelli palagiani

(Gabriele Capello o Enrico Peters)

*Tre poltrone*, 1836 circa

Noce e legno impiallacciato di susino, 93 h x 70 largh x 69 cm

Dal castello di Pollenzo, dono Crt 1998

Valore assicurativo: 9.000 euro

Inv. 1753/L



Gabriele Capello (su disegno di Pelagio Pelagi)  
*Due divani*, 1839 circa  
Legno intagliato e dorato, tessuto, 115 x 215 x 76 cm  
Dal castello di Pollenzo, dono Crt 1998  
Valore assicurativo: 10.000 euro  
Inv. 1756/L



Gabriele Capello (su disegno di Pelagio Pelagi)  
*Due poltrone*, 1839 circa  
Legno intagliato e dorato, tessuto, 112 x 70,5 x 63 cm  
Dal castello di Pollenzo, dono Crt 1998  
Valore assicurativo: 8.000 euro  
Inv. 1757/L (dal castello di Pollenzo)



Gabriele Capello (su disegno di Pelagio Pelagi)  
*Sei sedie*, 1839 circa  
Legno intagliato e dorato, tessuto, 95 x 48 x 48 cm  
Attenzione: una ha fodera moderna a fiori  
Dal castello di Pollenzo, dono Crt 1998  
Valore assicurativo: 12.000 euro  
Inv. 1759/L



Gabriele Capello (su disegno di Pelagio Pelagi)  
*Quattro sgabelli*, 1839 circa  
Legno intagliato e dorato, tessuto, 48 x 52 x 52 cm  
Dal castello di Pollenzo, dono Crt 1998  
Valore assicurativo: 4.000 euro  
Inv. 1758/L



Scultore piemontese  
*Busto di giovane*, 1800-1850  
Marmo bianco di Carrara, 63 x 27,5 cm (con colonna 83,9 x 28)  
Dal castello di Pollenzo, dono Crt 1998  
Valore assicurativo: 5.000 euro  
Inv. 546/PM



Scultore piemontese

*Busto di giovane togato*, 1800-1850

Marmo bianco di Carrara, 62 x 27,5 cm (con colonna 83,9 x 28)

Dal castello di Pollenzo, dono Crt 1998

Valore assicurativo: 5.000 euro

Inv. 547/PM



Scultore piemontese

*Busto virile glabro*, prima metà del XIX secolo

Marmo bianco di Carrara, 53 x 27.5 cm (colonna 83.9 x 28)

Dal castello di Pollenzo, dono Crt 1998

Valore assicurativo: 5.000 euro

Inv. 550/PM



Scultore piemontese

*Busto virile*, prima metà del XIX secolo

Marmo bianco di Carrara, 53 x 27.5 cm (colonna 83.9 x 28)

Dal castello di Pollenzo, dono Crt 1998

Valore assicurativo: 5.000 euro

Inv. 551/PM



Minusiere piemontese

Paracamino, 1833 – 1840

Legno intagliato, laccato e dipinto, carta dipinta, 115.5 x 47 cm

Dal castello di Pollenzo, dono Crt 1988

Valore assicurativo: 4.000 euro

Inv. 1750/L



## DAL SALONE DELLE FESTE

Pierre Gole (Bergen 1620-Parigi 1684)

*Tavolo*, 1665 circa

Legno intarsiato di ottone, stagno e avorio su fondo di tartaruga tinta in rosso, bronzo dorato, cm 84x122,5x79,5

Acquisto 1877

Inv. 1268/L

**valore assicurativo: € 100.000**



Pieter Bolckmann (Gorinchem 1640 - Torino 1710)

*Veduta di Piazza Castello sull'asse della Contrada Nuova a Torino*, 1705 circa

Olio su tela, cm h 65,5x108

Acquisto 1895

Inv. 633/D

**valore assicurativo: € 70.000**

**PERCORSO DI VISITA**



Pietro Domenico Olivero (Torino 1679-1755)

*Mercato presso le Torri Palatine a Torino*, metà XVIII secolo

Olio su tela, cm h 65x115

Dal Municipio di Torino, ultimo decennio XIX secolo

Inv. 635/D

**valore assicurativo: € 50.000**

**MOSTRA EBANISTI**



Pietro Domenico Olivero (Torino 1679-1755)

*Mercato presso la torre dell'orologio*, metà del XVIII secolo

Olio su tela, h 68,5x122 cm

Dal Municipio di Torino, ultimo decennio XIX secolo

Inv. 632/D

**valore assicurativo: € 50.000**

**PERCORSO DI VISITA**



Imitatore di André-Charles Boulle (Parigi, 1642–1732)

*Scrivania a otto gambe*, fine XVII secolo

Legno di noce e pioppo, applicazioni in tartaruga e lamina di ottone con decorazioni stile Bérain, cm h 86x131x75

Lascito Elisabetta Vandone di Cortemiglia, 1941

Inv. 1183/L

**valore assicurativo: € 120.000**

**PERCORSO DI VISITA**





Bernardo Falconi (attivo 1659 – 1695)

*Busto di Giovanni Battista Trucchi di Levaldigi (con colonna in legno dipinto), 1665-1671*

Bronzo cesellato, cm h 78x60x32

Dalla chiesa parrocchiale di San Giovanni Battista del Lingotto, 1872

Inv. 1045/B

**valore assicurativo: € 120.000**

**PERCORSO DI VISITA**



Manifattura emiliana

*Tavolo da muro con marmo, secondo quarto XVIII secolo*

Legno intagliato dorato, marmo, cm h 94x156,5x77

Dal Palazzo Ducale di Modena

Deposito dello Stato, in Museo dal 1928

Inv. 1235/L

**valore assicurativo: € 70.000**

**PERCORSO DI VISITA**



Manifattura emiliana

*Tavolo da muro, secondo quarto XVIII secolo*

Legno dorato, marmo, cm h 91x115x59

Dal Palazzo Ducale di Modena

Deposito dello Stato, in Museo dal 1928

Inv. 1236/L

**valore assicurativo: € 70.000**

**PERCORSO DI VISITA**



Giacomo Ceruti, detto il Pitocchetto (Milano 1698-1767)

*Ritratto di gentiluomo con lettera, 1755 circa*

Olio su tela, cm h 98x72,5

Dono Giovanni Testori, 1967

Inv. 359/D

**valore assicurativo: € 120.000**



Giuseppe Maria Bonzanigo (Asti 1745 – Torino 1820)

*Tavolo da lavoro con coperchio, 1780 circa*

Legno intagliato e laccato in grigio e giallo, h 80 x diam 71 cm

Acquisto 1893

Inv. 1433/L

**valore assicurativo: € 50.000**



Minusiere piemontese  
*Lavamani*, 1731-1732  
Legno di noce, peltro, h 200x76x50 cm  
Acquisto 1894  
Inv. 977/L  
**valore assicurativo: € 40.000**



François-Xavier Fabre (Montpellier 1766-1837)  
*Ritratto di Vittorio Alfieri e della contessa Luisa Stolberg d'Albany*,  
1796  
Olio su tela, 108 x 145 cm  
Lascito Adele Alfieri di Sostegno, 1939  
Inv. 535/D  
**valore assicurativo: € 120.000**



**PERCORSO DI VISITA**

Ebanista piemontese  
*Cassettone*, 1770-1775 circa  
Legno impiallacciato di legni pregiati, applicazioni in bronzo dorato, marmo bianco, h 99x168x70 cm  
Dono della Lista Civile, ante 1893  
Inv. 1228/L  
**valore assicurativo: € 80.000**



Guillaume Benemann (attivo a Parigi dal 1784 al 1811)  
*Mobile vetrina a doppio corpo*, 1785-1790  
Legno violetto, bronzo dorato, porcellana di Sèvres, specchio, h 260x112x68 cm  
Dono Pietro Accorsi, 1964  
Inv. 1336/L  
**valore assicurativo: € 120.000**



Pierre Subleyras (Saint-Gilles-du-Gard 1699 – Roma 1749)  
*Ritratto di Giuseppe Baretti*, 1747 circa  
Olio su tela, 74 x 61.5 cm  
Dono Giuseppe Marchetti, 1867  
Inv. 133/D  
**valore assicurativo: € 80.000**





Luigi Revelli  
Vercelli 1776-1858  
*Cassettone a mezzaluna con tre aperture a sportello*  
1800 circa  
Legno impiallacciato e intarsiato di legno violetto,  
legni pregiati, bronzi dorati, marmo, cm h 95x135x53  
Acquisto 1899  
Inv. 1164/L

**valore assicurativo: € 100.000**

**PERCORSO DI VISITA**



François-Xavier Fabre (Montpellier 1766-1837)  
*L'abate Tommaso Valperga di Caluso, 1802*  
Olio su tela, 92.5 x 73 cm  
Lascito Adele Alfieri di Sostegno, 1939  
Inv. 134/D

**Valore assicurativo: € 80.000**



Ebanista piemontese  
*Cassettone con tre cassetti a triplice curvatura, terzo quarto XVIII secolo*  
Legno impiallacciato e intarsiato di legno rosa e violetto, marmo rosso  
di Verona, bronzo dorato, cm h 90x128x60  
Lascito Pier Giovanni Massimino, 1903  
Inv. 1170/L

**valore assicurativo: € 60.000**



Ebanista piemontese  
*Cassettone con la raffigurazione del ratto di Proserpina*  
1760 circa  
Legno rosa e violetto con intarsi di madreperla e tartaruga  
Legato Angelo Beccaria, 1897  
Inv. 1163/L

**valore assicurativo: € 80.000**



Manifattura torinese

*Carrozzino da giardino per bambini*, terzo quarto XVIII secolo

Legno intagliato, laccato e dipinto a olio, velluto, bronzo, h  
92x235x82 cm

Acquisto 1951

Inv. 1410/L

**valore assicurativo: € 100.000,00**

**PERCORSO DI VISITA - SCUDERIA**



Manifattura orientale

*Pannello con paesaggi cinesi e stemma del principe Eugenio di Savoia*,

Primo quarto XVIII secolo

Lacca applicata su legno, 78.5 x 59.5 cm

Dono Emanuele Tapparelli d'Azeglio, fine XIX secolo  
952/L

**valore assicurativo: € 80.000,00**

**PERCORSO DI VISITA**



Carle-André Van Loo

Nizza 1705-Parigi 1765

*Ritratto di Andrea Boucheron*, 1750 circa

Olio su tela, 81 x 65 cm

Dono Marianna Boucheron, 1914

210/D

**valore assicurativo: € 80.000,00**

**PERCORSO DI VISITA**



Claudio Francesco Beaumont (Torino 1694-1766)

*Allegorie delle glorie e virtù regie*, 1730 circa

5 dipinti a olio su tela, 250 x 205 (780/D); 217 x 258.5 (779/D);

213 x 246 (778/D); 250 x 205 (733/D) e 252 x 304 cm

733/D, 778-780/D, s.n.

**Valore assicurativo: € 300.000**

