

#LAVENARIAGREEN

## Largo alla Primavera

### Gli appuntamenti in programma nel fine settimana alla Reggia di Venaria

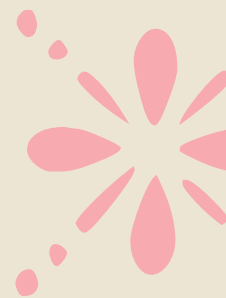

*La ricca offerta culturale del programma #LAVENARIAGREEN - dedicato a natura, ambiente, paesaggio e sostenibilità - propone per la stagione primaverile un ricco palinsesto di eventi e attività rivolti alle famiglie, per Sognare, Creare, Vivere e Scoprire insieme, in modo #Green, gli splendidi ambienti della Reggia e i suoi immensi Giardini.*

#### CREAREGREEN – LABORATORI

##### ◆ Nidi - Laboratorio per famiglie con l'artista Maura Banfo

Una passeggiata tra i viali dei Giardini della Reggia con l'artista Maura Banfo, che inviterà i partecipanti a raccogliere “regali” della Natura per costruire poi piccoli nidi, contenitori di emozioni di una mattinata trascorsa insieme.

*“I nidi sono contenitori di storie, di frammenti di vita, trattengono memorie e perché no anche favole”, racconta Maura Banfo.*

*“Costruisco protezioni e case senza tempo: nidi. Rifugi temporanei e protettivi”.*

Attraverso la costruzione di piccoli rifugi, architetture avvolgenti e fantasiose, guidati dalla ricerca sensibile e attenta dell'artista, si farà “esercizio di natura”.

*“Noi siamo la natura. La natura è parte integrante di noi. Non posso fare a meno di guardare alla natura in maniera coinvolta, senza distinzione alcuna. La mia ricerca sui nidi è una ricerca sulla metafora della casa, laddove casa è significativa di cura, dalla capanna di coperte ai piedi del letto alla casa sull'albero, dal precario riparo di giunchi in riva al mare alla tenda tecnologica di ultima generazione, dalla conchiglia al guscio più coriaceo al bozzolo alla tana, la forma della casa passa per mille tipologie. Casa è ciò che tende a ricrearsi nei luoghi più diversi. Oppure è un luogo fatto di più luoghi in ognuno dei quali si viene a creare un modo unico e sempre diverso di stare che è in sintonia con il mondo diverso in cui si è”.*

**DOVE:** Giardini della Reggia - Luogo di ritrovo Corte d'Onore, Torre dell'Orologio

**QUANDO:** Ogni domenica dal 9 al 30 maggio alle ore 10.30 (durata 90 minuti)

**COSTO:** compreso in ogni tipologia di ingresso alla Reggia di Venaria

**[Info e prenotazioni obbligatorie su lavenaria.it](http://lavenaria.it)**



---

## SCOPRIREGREEN – VISITE SPECIALI

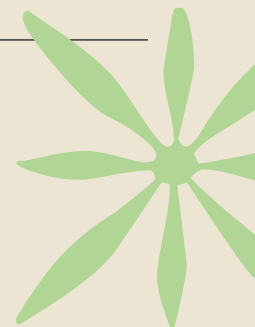

### ◆ Il giardino sottosopra

Un itinerario multidisciplinare tra arte, paesaggio, energia e sostenibilità. Per la prima volta i visitatori avranno la possibilità di visitare le *Grandi Centrali* tecnologiche della Reggia, dalla centrale termica al nuovo impianto di cogenerazione, fulcro del progetto di risparmio energetico e dell'attenzione per l'ambiente del complesso.

La scoperta delle Grandi Centrali si unisce al percorso tra le installazioni di arte contemporanea del soprastante *Giardino delle sculture fluide di Giuseppe Penone*. L'opera del maestro Penone reinterpreta il disegno del parco seicentesco, in rapporto all'ambiente naturale, sviluppandosi lungo le sottostanti centrali del complesso, sorgente di energia per l'intero complesso della Reggia di Venaria.

**DOVE:** Giardini della Reggia

**QUANDO:** tutti i sabato dal 1 al 29 maggio, alle ore 15 (durata 90 minuti)

È possibile prenotare per gruppi e scuole in altre date.

**COSTO:** visita 7 euro a persona + biglietto di ingresso Giardini

[Info e prenotazioni obbligatorie su lavenaria.it](http://lavenaria.it)

### ◆ La Primavera in una stanza

La natura entra all'interno delle sale della Reggia e fa esplodere i suoi colori e le sue forme in mobili, arazzi, dipinti e stucchi.

Fiori, foglie, insetti e animali, fonte di ispirazioni per pittori, stuccatori, ebanisti, arazzieri e ceramisti, diventano il filo conduttore per scoprire la primavera nelle sale del piano nobile della residenza.

I visitatori saranno guidati a ricercare e riconoscere particolari nelle opere e negli apparati decorativi, per essere poi invitati a ritrovare gli stessi elementi naturali passeggiando nei Giardini.

**DOVE:** Reggia e Giardini

**QUANDO:** ogni domenica dal 2 al 30 maggio

Le visite guidate si terranno alle ore 11 e alle ore 15 (durata 90 minuti)

È possibile prenotare per gruppi e scuole in altre date.

**COSTO:** visita 7 euro a persona + biglietto di ingresso Reggia

[Info e prenotazioni obbligatorie su lavenaria.it](http://lavenaria.it)

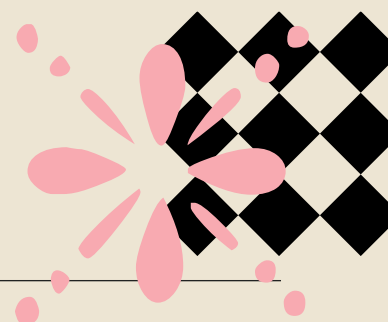

## SOGNAREGREEN - EVENTI

### ◆ **Primavere - Filarmonica TRT**

La primavera è la stagione della rinascita, del ritorno alla vita e il punto di partenza ideale per inaugurare il ciclo di 4 appuntamenti dedicati alle stagioni, che vedrà impegnati gli artisti della *Filarmonica TRT* nei Giardini della Reggia, con il loro primo concerto pubblico dopo un lungo periodo di inattività forzata.

Sabato 8 maggio alle ore 17, il Quintetto a fiati della Filarmonica TRT si esibirà in un programma di trascrizioni di tre grandi capolavori della storia della musica classica dedicati alla primavera dai rispettivi celebri compositori: Vivaldi, Stravinskij e Strauss.

**DOVE:** Giardini della Reggia

**QUANDO:** Sabato 8 maggio alle ore 17

**COSTO:** Compreso in ogni tipologia di ingresso alla Reggia di Venaria.

**COME:** Prenotazione obbligatoria inviando mail a [servizialpubblico@lavenariareale.it](mailto:servizialpubblico@lavenariareale.it)  
**[Info, prenotazioni e programma su lavenaria.it](#)**

### ◆ **Le Sacre du Printemps**

Un progetto collettivo di danza, un percorso formativo e performativo promosso da *Lavanderia a Vapore - Casa Europea della Danza* e dedicato alla “Sagra della primavera” di Igor Stravinskij.

**DOVE:** Giardini della Reggia

**QUANDO:** Sabato, domenica e festivi: 8, 9, 22, 23, 29, 30 maggio e 2 giugno

Le prove si svolgeranno dalle ore 10 alle ore 17

**COSTO:** Compreso nell'ingresso ai Giardini.

**[Info, prenotazioni obbligatorie e programma delle attività su lavenaria.it](#)**

### ◆ **C'era una volta per quattro**

La *Fondazione Teatro Ragazzi e Giovani Onlus* presenta quattro appuntamenti di letture teatralizzate nei Giardini per ascoltare miti e racconti musicati dal vivo e dedicati ai quattro elementi: Acqua, Terra, Aria e Fuoco. Il primo appuntamento, *Racconti e suoni d'acqua*, si terrà domenica 9 maggio alle ore 16.

**DOVE:** Potager Royal dei Giardini della Reggia

**QUANDO:** Ogni domenica dal 9 al 30 maggio, alle ore 16.

**COSTO:** Compreso in ogni tipologia di ingresso alla Reggia

**[Info e prenotazioni obbligatorie su lavenaria.it](#)**

---

## VIVEREGREEN - ATTIVITÀ

### ◆ Green Fitness

Un programma di allenamenti con i migliori trainer di Torino: lezioni di functional training, dance, yoga, body & mind e molte altre attività nello scenario unico dei Giardini.

L'attività sportiva all'aria aperta, il contatto con la natura, lo sport, il benessere, tutto questo è #VivereGreen.

**DOVE:** Giardini della Reggia

**QUANDO:** Ogni **sabato, domenica e festivi**, fino al 18 Lug 2021

Tutte le attività si svolgono **dalle ore 10 alle 11.30**.

**COME:** La partecipazione alle lezioni è riservata ai primi **50 iscritti**.

**COSTO:** 20 euro (18 euro per i possessori di Abbonamento Musei)

**[Info, prenotazioni obbligatorie e programma delle attività su lavenaria.it](http://lavenaria.it)**

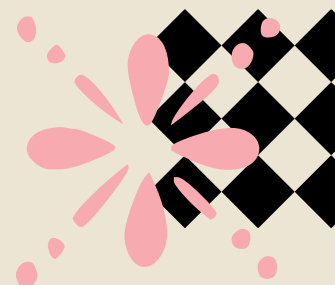

PER CONTATTI MEDIA:

---

RESIDENZE REALI SABAUDE  
STAFF DELLA DIREZIONE – UFFICIO STAMPA

**Andrea Scaringella** (Responsabile)  
**Matteo Fagiano**  
con **Carla La Gatta**  
con la consulenza di **Riccardo Porcellana**

---

tel. +39 011 4992300  
[press@lavenariareale.it](mailto:press@lavenariareale.it)  
[www.residenzereali.it](http://www.residenzereali.it)  
[www.lavenaria.it](http://www.lavenaria.it)

